الدستور

١٦ صفحة

٤٠ فلساً

الجلسة الثانية لمباحثات الحسين ـ فانس

الأردن يطلب تعديلات على مقترحات فانس واعلان التزام اسرائيل بالانسحاب قبل جنيف

عمان ـ و. ا. ا. ـ وكالات ـ طلب الاردن امس ادخال تعديلات على المقترحات التي قدمها سايروس فانس وزير خارجية الولايات المتحدة لاحلال السلام في الشرق الاوسط .

واوضح مصدر اردني مسؤول خلال استعراضه لنتائج الاجتماع الثاني الذي عقد صباح امس بين جلالة الملك الحسين والسيد فانس في الهاشمية انه بعد الاستماع الى العرض الذي قدمه الوزير الامريكي طلب الاردن بعض التعديلات ابرزها كما قال المصدر الاردني انه يتعين قبل استئناف مؤتمر جنيف ان تقدم اسرائيل بعض الايضاحات التي تدل على انها ستنسحب من الضفة الغربية المحتلة .

وحول فكرة مجموعة العمل التي اقترح ان تجتمع في نيويورك قال الناطق ان الاقتراح الوحيد الرسمي الذي تلقيناه بهذا الصدد كان اقتراحا بان يتابع الوزير الامريكي لقاءاته مع وزراء خارجية الدول المعنية خلال انعقاد دورة الجمعية العامة للامم المتحدة في الشهر القادم وان الاردن يرى مثل هذه اللقاءات امرا طبيعيا ما دام هذا

البقية ص ١٥

مشهد لاحتفالات العاصمة باليوبيل الفضي التي جرت امس .

فانس في مؤتمر صحفي بعمان

محادثاتي مع الحسين بناءة

"لا أرى امكانية لمحادثات مجموعة العمل"

عمان ـ وا ا ـ قال السيد سايروس فانس وزير الخارجية الاميركي ان محادثاته مع جلالة الملك الحسين والمسؤولين الاردنيين كانت بناءة واضاف يقول انه وجد جلالة الملك الحسين كما كان دائما حكيما جدا وايجابيا وقد قدم جلالته اقتراحات بناءة ساعدتنا كثيرا في معالجة القضايا المتعلقة بمشكلة الشرق الاوسط .

وقال السيد فانس في مؤتمر صحفي عقده مساء امس في فندق الاردن انني استطيع القول بانه اصبح الان تقارب اكثر في الاراء بين الطرفين في المسائل المتعلقة بطبيعة تحقيق السلام فيما

البقية ص ١٥

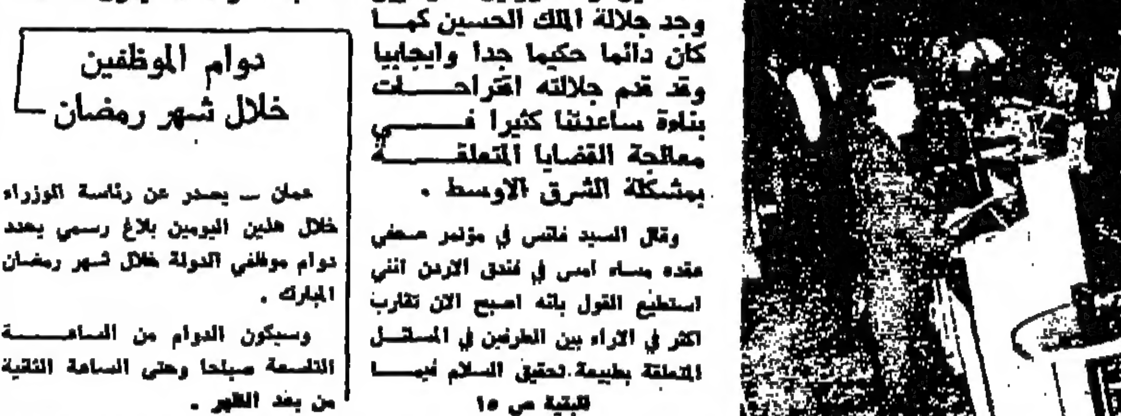
السيد فانس خلال مؤتمره الصحفي

دوام الموظفين خلال شهر رمضان

عمان ـ يصدر عن رئاسة الوزراء خلال هذين اليومين بلاغ رسمي يحدد دوام موظفي الدولة خلال شهر رمضان المبارك .

وسيكون الدوام من الساعة التاسعة صباحا وحتى الساعة الثانية من بعد الظهر .

اسماء الناجحين في كلية الاداب بجامعة بيروت العربية

صفحة : ١٠

تظاهرة شعبية رائعة في عمان

احتفالاً باليوبيل الفضي لجلوس الحسين على العرش

عمان ـ شهدت عمان صباح امس تظاهرة شعبية رائعة عبرت عما يكنه هذا الشعب لقائده ورائده من اخلاص وتقدير لما شهده هذا البلد من انجازات ضخمة حققها الشعب الاردني بقيادة جلالة الملك الحسين .

فقد انطلقت امس مسيرة شعبية كبيرة من موقف سيارات الزرقاء تتقدمها جوقة موسيقى القوات المسلحة وحملة الاعلام حيث مرت المسيرة امام المنصة التي كان يقف فيها مندوب جلالة الملك السيد علي البشير وعدد من السادة الوزراء وكبار رجالات الدولة .

كما عقد المواطنون حلقات الدبكة في شوارع العاصمة ابتهاجا بهذه المناسبة السعيدة .

التفاصيل صفحة ((٥))

الاحتلال يحاول منع ايصال مذكرة رؤساء البلديات الى فانس

الضفة الغربية المحتلة ـ خاص بالدستور ـ حاولت سلطات الاحتلال الاسرائيلية الضغط على رؤساء بلديات الضفة الغربية المحتلة والهيئات الوطنية والشعبية والطلابية والعمالية لمنعهم من توجيه مذكرة للسيد سايروس فانس وزير خارجية الولايات المتحدة الاميركية الذي سيصل الى الارض المحتلة اليوم قادما من

البقية ص ١٥

رأي الدستور

.. نعم لاستبعاد ((مجموعة العمل))

ان يتصل وزير الخارجية الاميركي اثناء انعقاد الجمعية العمومية بوزراء خارجية الدول العربية المعنية ... واسرائيل شيء . وان يتم التمهيد لجنيف ((بفريق عمل)) محدد .. فشيء اخر !

فالاجراءات قد تكون وسيلة تهرب من الجوهر ، مثلما قد تكون وسيلة التفاف على الجوهر . وايجاد ((فريق عمل)) يمهد لجنيف بدون الفلسطينيين ، قد يجر الى تجاهلهم في جنيف ، الامر الذي لا يقبله الاردن التزاما منه بقومية المسؤولية الفلسطينية ، وبمقررات الرباط . فوزير الخارجية الاميركية يزور المنطقة ويباحث وزراء الخارجية ويباحث رؤساء الدول فيها ، فلا شيء يمنع الوزير الاميركي من الاتصال بوزراء الخارجية في مبنى الامم المتحدة .

.. نقطة اخرى قد تجرها الاجراءات ذاتها ، فاستبعاد الفلسطينيين سيجر حتما الى استبعاد الاتحاد السوفياتي من جنيف ، الامر الذي سيجمد القرار رقم ٣٣٨ ونعود الى القرار ٢٤٢ .. وبمعنى اخر شطب الانجاز

البقية ص ١٥

اخبار محلية

الجرذان .. ومتعة مشاهدتها

لا احد ينكر الجهد الكبير الذي بذلته امانة العاصمة في الحملة التي قامت بها في سبيل القضاء على الجرذان .. ولكن وبرغم هذا الجهد ، بقيت الجرذان تسرح وتمرح وتتناسل في الاحياء الشرقية من عمان .. وبقيت تواصل هجمتها الشرسة على المنازل في هذه الاحياء.

والان استقدمت الامانة خبيرا لمساعدتها في حصر المصدر الذي ترد منه الجرذان وسبل مكافحتها منذ لحظة قدومها الاردن من الخارج عن طريق البواخر وكما اعلنت الامانة فان هذا المكان هو ميناء العقبه .

ونحن اذ نقدر للامانة جهدها المتواصل في مد حملتها لمواجهة زحف الجرذان منذ قدومها من ميناء العقبه .. فاننا نطالب باستمرار مواصلة الامانة لحملتها على الجرذان في احياء عمان الشرقية للحد من تزايدها على الاقل ان لم يكن بالمستطاع القضاء عليها نهائيا .. رغم اعلان الامانة السابق عن خلو عمان كلية من الجرذان .

حسنة واحدة للجرذان عرفتها في الاسبوع الماضي عندما كان فريق اجنبي في زيارة للاردن وتصادف ان دعي هذا الفريق للدعوة عشاء عند مسؤول كبير حيث تلمسوا هناك مدى النظافة التامة والرقي الهائل الذي تتمتع به العاصمه .. ولكنهم ولحسن حظهم وسوء حظي ان زاروا مساء المنطقة التي اتطلتها في جبل الجوفة فشاهدوا الجرذان على الطبيعة وبعضهم قال انه يشاهدها لاول مرة تسرح وتمرح في الشوارع وبين المنازل وداخلها مما جلب لهم متعة « غريبة »!

والان نحن بانتظار جهد الامانة لمواجهة الهجمة الشرسة للجرذان التي اعلنت عصيانها وتمردها في احياء عمان الشرقية .. ولعل مرد ذلك انها الفت وداعة وطيبة السكان في هذه الاحياء .. وسوء فعالية المكافحة التي تواجه بها .

الامانة اذكر حديثا دار بيني وبين السيد معن ابو نوار امين العاصمة على شاطيء العقبة قبل تسلمه مهام منصبه امينا للعاصمة باسابيع .. وتطرق الحديث الى موضوع الجرذان ومكافحتها في العاصمة .. وكان يومها الامين الحالي متحمسا في طرح الافكار لمكافحة الجرذان وبسرعة .. وفعلا قام الامين بعدما تسلم الامانة وبحماس ونشاط بتوجيه اجهزته لهذه المهمة .. والذي نرجوه ان نصل الى نتيجة تريح المواطن من هجمة الجرذان الشرسة .

احمد الدبلس

الحسين يهنىء الشيخ زايد بن سلطان

عمان — وا ا — بعث جلالة الملك الحسين برقية تهنئة الى سمو الشيخ زايد بن سلطان ال نهيان رئيس دولة الامارات العربية المتحدة بمناسبة توليه سلطاته الدستورية هناه فيها باسم جلالته وباسم شعب وحكومة المملكة الاردنية الهاشمية بهذه المناسبة وتمنى له دوام الصحة والسعادة والشعب دولة الامارات دوام التقدم والازدهار .

وكيل الخارجية الالمانية يختتم زيارته للاردن

عمان — و.ا.ا — غادر عمان صباح امس الدكتور بيتر هيرمس وكيل وزارة خارجية المانيا الاتحادية بعد زيارة للاردن استغرقت عدة ايام .

وكان الدكتور هيرمس قد قابل خلال هذه الزيارة سمو الامير حسن ولي العهد والسيد مضر بدران رئيس الوزراء واجتمع الى السيد حسن ابراهيم وزير الدولة للشؤون الخارجية واجرى مباحثات اقتصادية مع وفد اردني برئاسة الدكتور نجم الدين الدجاني وزير الصناعة والتجارة .

وكان في وداعه السيد كمال الحمود امين عام وزارة الخارجية وعدد من موظفي الوزارة كما كان في وداعه سفير المانيا الاتحادية وعدد من اعضاء السفارة في عمان .

بحث مسالة الحمولات المحورية الزائدة واثرها على الطرق

عمان — و.ا.ا — تبدأ في وزارة الاشغال العامة يوم غد الاثنين اجتماعات اردنية سورية عراقية مشتركة للبحث في مسالة الحمولات المحورية الزائدة واثرها على الطرق العربية .

ويشارك في هذه الاجتماعات من الجانب الاردني وفد برئاسة المهندس سعيد بينو وزير الاشغال العامة ومن الجانب السوري وفد برئاسة وزير المواصلات السوري الاستاذ عمر السباعي ويرأس الجانب العراقي وكيل وزارة الاشغال والاسكان .

وسيصل الوفدان السوري والعراقي الى عمان اليوم الاحد .

مراكز توزيع كشوف علامات طلاب الضفة الغربية

عمان — وا ا — طلبت وزارة التربية والتعليم من طلبة الضفة الغربية الناجحين في امتحان شهادة الدراسة الثانوية العامه لهذا العام والذين يرغبون في الحصول على كشوف علاماتهم مراجعة المراكز التالية لتعبئة الطلبات ودفع الرسوم المقررة اعتبارا من صباح يوم غد الاثنين ولمدة اسبوعين فقط ...

١ — كلية الحسين جبل الحسين — للعلمي .

٢ — مدرسة المامون جبل عمان — للادبي والفروع المهنية .

سمو ولي العهد يرعى مباراة البولو بين فرق الدرجة الاولى

عمان — وا ا — رعى سمو الامير حسن ولي العهد مباراة البولو الكبرى التي جرت مساء امس بين فريق الدرجه الاولى على ميدان البولو الملكي في الزرقاء بمناسبة احتفالات المملكة باليوبيل الفضي لجلوس جلالة الملك الحسين على العرش .

وقد بدات المباراة بالسلام الملكي ثم استاذن الحكم من سمو الامير حسن بدء المباراة التي اشتملت على اربعة اشواط .

وفي نهاية المباراة سلم سمو ولي العهد كاس البطولة الى الفريق الفائز .

وحضر المباراة سيادة الشريف ناصر بن جميل رئيس نادي البولو ورئيس تحرير جريدة الراي وقائد الفرقة المدرعة الثالثة الملكية وعدد من كبار ضباط القوات المسلحه الاردنية والملحقون العسكريون وجمع غفير من المدعوين .

وقد تم تنظيم هذه المباراة الفوز بكاس سمو الامير حسن ولي العهد بالتعاون ما بين مؤسسة الراي ونادي البولو الملكي .

الملكة زين الشرف تشكر مدير الامن

عمان — وا ا — تلقى السيد غازي عربيات مدير الامن العام برقية الشكر التالية من جلالة الملكة زين الشرف ردا على برقية التهنئة التي كان قد رفعها لجلالتها بمناسبة عيد ميلادها .

اشكر عطوفتكم واشكر ضباط وضباط صف وافراد الامن العام على لطيف التهاني وصادق التمنيات بمناسبة ذكرى يوم ميلادي والله اسال ان يوفقكم جميعا ويمتعكم بالصحة والسعادة .

... ومدير الدفاع المدني

كما تلقى اللواء خالد الطراونه مدير الدفاع المدني برقية مماثلة من جلالة الملكة زين الشرف .

بدء المباحثات التربوية الاردنية السورية
الدكتور المجالي يستعرض التجربة الاردنية التربوية

دمشق — و. ا. ا — بدات في دمشق ظهر امس الجلسة الاولى من المباحثات التربوية بين الجانبين الاردني برئاسة الدكتور عبد السلام المجالي وزير التربية والتعليم والسوري برئاسة الدكتور شاكر الفحام وزير التربية والتعليم .

وفي بداية الجلسة تحدث الدكتور عبد السلام المجالي عن المراحل التي قطعتها وزارتا التربية والتعليم في القطرين الشقيقين وخاصة موضوع توحيد المناهج والكتب المدرسية في البلدين ووضع استراتيجية تعليمية مشتركة .

واشار الدكتور المجالي الى التجربة الاردنية الرائده بوضع خطة تربوية اردنية من قبل وزارة التربية والتعليم والتي سيبدأ تطبيقها اعتبارا من العام الدراسي ١٩٧٧—١٩٧٨ .

وقال ان الخطة تتضمن نظرة جديدة الى اليوم الدراسي والعام الدراسي والنظام الفصلي وعدد الساعات الصيفية واستخدام التكنولوجيا في التعليم والدراسات .

واكد في حديثه على اهمية عقد الندوات التربوية التي كان الجانبان الاردني والسوري قد اتفقا على عقدها في وقت سابق والتي سيتم من خلالها التركيز على الجوانب الاساسية في العملية التربوية وخاصة فيما يتعلق بتنمية اتجاه حب العمل وتقديره .

وحضر المباحثات من الجانب الاردني الدكتور علي عبد الرزاق مدير المناهج وجلال حداد رئيس قسم الكتب المدرسية وفايز هزينه المستشار الثقافي في السفارة الاردنية بدمشق ومحيد علي ورحم مدير العلاقات الثقافية في وزارة التربية والتعليم .

وحضرها من الجانب السوري مندوبون عن وزارة التربية والتعليم والثقافة والتعليم العالي والخارجية .

وستستانف المباحثات بين الجانبين صباح اليوم لاستكمال الموضوعات المطروحه على جدول اعمالهما .

وكان الدكتور عبد السلام المجالي وزير التربية والتعليم قد وصل الى دمشق صباح امس على رأس وفد تربوي في زيارة للقطر العربي السوري تستغرق ثلاثة ايام لاستكمال بحث التنسيق في المجال التربوي بين القطرين الشقيقين .

وقال الدكتور المجالي في تصريح لمندوب وكالة الانباء الاردنية في دمشق ان من ابرز المواضيع التي ستبحث خلال الاجتماعات اقرار برنامج عمل يتعلق بالاتفاقية الثقافية بين القطرين لعامي ١٩٧٧—١٩٧٨ والتي تحدد عددا من الامور الثقافية التي تتعلق بالجامعات والمعاهد المتوسطة وغيرها من المجالات .

كما سيتم بحث موضوع استكمال توحيد المناهج والكتب المدرسية في القطرين ومتابعة طباعتها انطلاقا من قرارات اللجنة التربوية العليا الاردنية السورية المشتركة بالاضافة الى بلورة استراتيجية تربوية مشتركة بين القطرين والاتجاه الى اعتبار العملية التربوية عملية استثمار اقتصادي واستخدام التكنولوجيا في التعليم والتركيز على التعليم الذاتي .

واعرب الدكتور المجالي عن امله في ان يستمر هذا التعاون والتنسيق لما فيه خير ومصلحة القطرين الشقيقين .

وكان في استقبال وزير التربية والتعليم في مركز حدود درعا الموحد الدكتور شاكر الفحام وزير التربية والتعليم والدكتور محمد علي هاشم وزير التعليم العالي والسيد نبيه التمر السفير الاردني في دمشق والمستشار الثقافي الاردني في دمشق وعدد من كبار موظفي وزارتي التعليم العالي والتربية والتعليم ومحافظ درعا.

الحوادث

عمان — اصيب عشرة مواطنين بجروح وكسور كما قبض على شخص اخر بتهمة سرقة بعض المال في الحوادث التي وقعت في العاصمة خلال الثماني والاربعين الساعة الماضية

سقوط طفله عن فرندة منزل

ففي جبل القلعة : اصيبت الطفله هيفاء مسك ٨ سنوات بكسر في الجمجمة وجروح اخرى نتيجة لسقوطها من فوق فرندة منزل ذويها اثناء لهوها نقلت الى مستشفى البشير وحالتها العامة دون الوسط

مشاجرة بين والد وولده

— وفي جبل عمان — اصيب الشاب أ.ن ١٦ سنة بكسر في ساقه الايسر نتيجة لضربة من قبل والده لخلاف حصل بينهما .

نقل المصاب الى مستشفى البشير لعلاجه وقبض على الوالد للتحقيق معه .

مشاجره

— وفي الوحدات : اشتكى للشرطة م.م ١٩ سنة بضربة والاعتداء عليه من قبل خ.م.ر ١٥ سنة وشقيقه ن ٢٣ سنة لخلاف حصل بينهما نصيب بجروح ورضوض .

نقل المصاب الى مستشفى البشير المعالجة وقبض على المشتكى عليهما للتحقيق معهما .

ومشاجرة جماعية

— وفي البيدلي : وقعت مشاجرة داخل فندق بالناس بين كل من ن.د ٢٠ سنة و ن.م.ع ٢١ سنة و م.م.ج ١٧ سنة و غ.م.ص ٢٥ سنة من جهة و م.م.ع ٢٤ سنة و م.م ٢٥ سنة و ع.م.م ٢٠ سنة و م.ع.ع ١٦ سنة و م.م ١٨ سنة من جهة اخرى نتيجة لخلاف وقع بين الجهتين ونتج عن المشاجرة اصابة اربعة منهم بجروح نقلوا على اثرها الى مستشفى البشير لمعالجتهم وقبض عليهم جميعا للتحقيق معهم .

حوادث السيارات ..

— وفي جبل عمان وقع اصطدام بين السيارة الكويتية رقم ٢٥٢٠٢٥ ويقودها بسام الكردي ٢٣ سنة والسيارة الخصوصي رقم ٥٩٣٤٥ ويقودها مالك محمد ٢٤ سنة .

نتج عن الحادث اصابة السيدة نعيمة الكردي والدة السائق الاول بجروح ورضوض نقلت على اثرها الى مستشفى المدينة الطبية للمعالجة وقبض على السائقين للتحقيق معهما .

— وفي الوحدات : صدمت الطفله انعام مصلح ٧ سنوات من قبل دراجة نارية بلا رقم يقودها جمال عبدالخالق لايحمل رخصة سواقه .

ونتج عن الحادث اصابة الطفله بجروح ورضوض نقلت على اثرها الى مستشفى البشير وقبض على السائق للتحقيق .

— وفي وادي الحداده : اصيب الشاب ملك صبحي ١٢ سنة بجروح ورضوض نتيجة لصدمه من قبل السيارة الخصوصي رقم ١٨٨٨٠ ويقودها وليد ابراهيم المصري ٢٤ سنة .

وتم نقل الشاب المصاب الى مستشفى البشير وقبض على السائق للتحقيق .

سرقة نقود مختلفة

— وفي ، شارع الهاشمي قبض على ن.ل ٢٠ سنة بتهمة سرقة ١٥٠ دولارا امريكيا و ٤٠٠ ليرة تركية و ٥٠٠ مارك المانى والف اوتمان ايراني من كل ن ع.ت ٤٥ سنة ايراني الجنسية وغ.ع ٣٥ سنة ايراني الجنسية كذلك عن طريق تهديدهما بواسطة شفرة . هذا وقد بوشر بالتحقيق معهما .

استقطاب أفضل الخبرات الاستشارية في حقل الاتصالات الفضائية

عمان — و ا ا — درست اللجنة المنبثقة عن مجلس ادارة المؤسسة العربية للاتصالات الفضائية في اجتماعاتها التي عقدتها في الرياض مؤخرا العروض المقدمة من المؤسسات والشركات العالمية لاستقطاب افضل الخبرات الاستشارية المتاحة عالميا في مجال الاتصالات الفضائية عبر الاقمار الصناعية .

وذكر المهندس محمد شاهد اسماعيل مدير عام مؤسسة المواصلات السلكية واللاسلكية نائب رئيس مجلس ادارة المؤسسة العربية للاتصالات الفضائية انه سيتم رفع نتائج هذه الدراسة الى اللجنة الفنية الخماسية التي شكلها المجلس خصيصا للقيام بالدراسة التطبيقية المطولة المطلوبة لتقييم هذه العروض ورفع التوصيات لمجلس الادارة في دورة انعقاده القادمة في شهر ايلول القادم .

الردايدة يستقبل الوفد التعاوني البحريني

عمان — وا ا — استقبل السيد خالد الردايده مدير عام دائرة الشؤون الاجتماعية في مكتبه صباح امس وفد الجمعيات التعاونية الزراعية في البحرين الذي يقوم بزيارة للاردن للاطلاع على نشاطات الحركة التعاونية الاردنية في المجال الزراعي

وقد جرى خلال هذه المقابلة بحث التعاون القائم بين الجمعيات في البلدين الشقيقين .

وتاتي زيارة الوفد للاردن ضمن برنامج تبادل الزيارات والخبرات بين وزارتي الشؤون الاجتماعية والعمل في البلدين

رئيس جامعة عين شمس يزور جامعة اليرموك

اربد — و.ا.ا — زار الدكتور عبد العزيز سليمان رئيس جامعة عين شمس امس جامعة اليرموك واستمع الى شرح من الدكتور عدنان بدران رئيس الجامعة عن الجامعة ومراحل تاسيسها والخطوات التي قطعتها .

واطلع الدكتور سليمان خلال زيارته على سير اعمال دورة تطوير تدريس العلوم البيولوجية المنعقدة في جامعة اليرموك والجامعة الاردنية

ويشترك فيها وفود من عدد من الدول العربية الشقيقة والمنظمة العربية للتربية والثقافة والعلوم .

كما زار مختبرات ومكتبة الجامعة وابدى اعجابه بما حققته جامعة اليرموك من انجازات .

وقد قلد رئيس جامعة اليرموك الدكتور سليمان شارة الجامعة .

صرح الشهيد يفتح ابوابه لاستقبال المواطنين

عمان — وا ا — تقرر ان يفتح صرح الشهيد ابوابه لاستقبال المواطنين اعتبارا من يوم الخميس القادم وطيلة ايام الاسبوع من الساعة التاسعة وحتى الحادية عشره صباحا ومن الثالثة حتى الخامسة من بعد الظهر باستثناء يوم الثلاثاء .

الفائزون بعضوية مجلس بلدية الحمرا

الرمثا — وا ا — اعلن السيد فايز العبادي متصرف لواء الرمثا صباح امس فوز السادة التالية اسماؤهم لعضوية مجلس بلدية الحمرا وهم :

معيدس برقان ، سليمان سلامه ، مفلح البوال ، تيسير هلال ، مسعود الرحيل .

وذكر السيد المتصرف ان المذكورين فازوا بعضوية المجلس بالتزكية لعدم ترشيح منافسين لهم .

اجتماعيات

شبابنا الناهض

عاد الى ارض الوطن بيمن الله ورعايته الدكتور ابراهيم حنا أبو عطا بعد ان حصل على بكالوريوس في الطب والجراحة من جامعة روما بدرجة جيد جدا ، وسيعود عن قريب للتخصص في الخارج .

تهانينا للطبيب الشاب ولوالديه متمنين له التوفيق والتقدم .

الغاء حفل اكليل

بقلوب ملؤها الحزن والاسى نعلن الغاء حفل اكليل ولدنا :

سامي جورج
نينو ولانا فهمي نصار

والذي كان سيقام يوم الجمعه الموافق ١٢—٨—١٩٧٧ وذلك لوفاة ابن عمنا المأسوف على شبابه المرحوم :

منير شفيق نينو

ونكرر الاسف لكافة المدعوين الافاضل الذين وجهت اليهم دعوة مشاركتنا هذا الاكليل .

جورج روبين نينو

بيان كتلة التآخي في مدينة مادبا

ايها المواطن الكريم :

ايمانا منا بضرورة التغيير وبحتمية التطور الاجتماعي والتاريخي لمسيرة الشعوب وتجاوزا للمعوقات الاجتماعية التي تشكل الستار القائم في وجه التطلع الى الامام والتحرك دائما نحو الافضل وحرصا منا على مصلحة مادبا التي هي احدى اللبنات الاساسية التي يتشكل منها المجتمع الاردني الكبير ، وبناء على راي الاغلبية الساحقة والواعية من ابناء هذه المدينة الخالدة التي دفعت بنا الى تحمل صدق المسؤولية شرفا في الخدمة والعطاء ، وبوعي الرجال القادرين على العمل وبروح الشباب المتطلعين دوما الى المستقبل واستجابة لارادة المواطنين الكرام عزمنا بعد الاتكال على الله على ترشيح انفسنا لانتخابات المجلس البلدي في مادبا متجاوزين المتاجرة الرخيصة بالطائفية والعشائرية والنزعات الشخصية ومتمسكين بالتوعية الصادقة والهادفة والمنتمية الى حب الارض والانسان بعيدا عن الهوى وحق الوصاية والتلاعب بمصلحة المواطن .

واننا ونحن نتعاهد معكم في مسيرة البناء والخدمات لن نعدكم بتحقيق المعجزات لاننا لسنا افضلكم ولا نملك المفتاح السحري .

ولكننا نعاهدكم باننا سنمضي معا قدما لتحقيق المزيد من العمل وفق الامكانات المادية والسعي المشترك للقيام بالواجب الوطني ضمن البرنامج التالي :

١ — العمل بروح المسؤولية الجماعية الواعية داخل المجلس البلدي ، وتجاوز السلبيات ومظاهر اللامسؤولية .

٢ — التركيز على النهوض بمفهوم المواطنه الصالحة وتجسيد مفهوم كل مواطن مسؤول .

٣ — تطوير الخدمات والمرافق العامة وتنشيط المشاريع التنموية .

٤ — التعاون مع اجهزة الدولة المحلية والمركزية على حل المشكلات التي تعترض المشاريع العامة.

٥ — التاكيد على دور العاملين في جهاز البلدية لتقديم الخدمات للمواطنين وذلك بتحملهم اللامسؤولية .

٦ — فتح باب المناقشة والحوار البناء بين اعضاء المجلس البلدي والاخوة المواطنين وعقد لقاءات دورية لكشف انجازات المجلس والعمل المشترك لحل جميع المشكلات التي تعترضه .

اننا ونحن نضع انفسنا في الميزان نرجو من المواطن الكريم تحكيم العقل والضمير وانتخاب المثل الافضل لخدمة هذه المدينة الحبيبة للسير بها الى الامام في ظل جلالة الحسين المعظم ، والله الموفق .

١ — سميح اسحق الفرح العزيزات
٢ — خالد مناور ابو الخيل الشوابكة
٣ — جورج فرحان عزاره الكرادشه
٤ — خالد عبد الرحمن ابو حشيش
٥ — بخيت يعقوب النحاس
٦ — سعيد علي أبو جوده
٧ — المحامي سامي انطون العويمرين
٨ — عبد الحميد محمد الطلاق الحلايبة

وكلاء الدستور في المملكة

الزرقاء	اربد	المفرق	جرش	عجلون	السلط	صويلح	الرصيفة	وادي السير والقويسمة	الحسا	القطرانه	الرمثا
العقبة	الكرك	الطفيلة	معان	مادبا	سحاب	الشونه	ناعور	مخيم البقعة	القويره	الصوالح / دير علا	عنجره

اخبار محلية

لحظات

الجذور اولا

كتب احد النقاد ، في مجلة المقية ، مقالا عن فيلم «الرسالة» جاء فيه : « ان الفكرة التي نحملها عن الاسلام يجب ان تتغير فقد تبين لنا من هذا الفيلم ان الاسلام دين واسع ، عظيم ، وانه لا يقتصر على تحريم الخمر ولحم الخنزير كما كنا نحسب . » .

ومن اين جاءتهم هذه الفكرة التي تحصر الاسلام في امور جزئية معينة ، وتفرغه من محتواه الروحي ، وتجعله مجرد نظام لحياة طائفة معزولة عن العصر ، تؤمن بالطلاق وتعدد الزوجات وتلزم النساء بالحجاب ، وتحرم الاختلاط .. وهذا — تقريبا — كل ما في الامر ؟؟

السنا نحن المسؤولين عن هذا « التقزيم » لديننا الواسع العظيم؟ ربما لاننا هكذا ورثناه في اخر صورة تطبيقية له ، بعد ان تسلل الوهن الى جذور الشجرة ، ونخر السوس جذعها ، وحتى اليباس في اغصانها ، ولم يبق الا حفنة اوراق ذابلة ، حرصنا عليها حرص الاعمى على اخر خيط من خيوط النور تجد على شبكية عينيه ، وركزنا كل جهودنا لاعادة هذه الصورة في شكلها الاخير ، دون ادنى اهتمام بالجذور والجذع والاغصان .

وربما لان المسلم المعاصر يحسب انه بمجرد امتناعه عن الخمر والميسر والزنا واكل الخنزير ينال درجة المقربين ، خصوصا اذا ادى الصلوات الخمس وحج البيت وصام رمضان ، ولو كمظهر ديني ، او كعادة موروثة .. وكيفما اتفق ! .

واين اذن ثلاثة ارباع القران الكريم التي تتركز في صلة الانسان بربه ، وتعرض نواميس الكون لكي يتناغم معها الانسان ، وتصور الدار الاخرة لكي يخلص المؤمن في ارادتها ... وسائر ما سميناه « العقيدة » وخصصناه بمدة صفحات ، حفظناها عن ظهر قلب ، وكفانا الله كل هم وسوء؟

واين ذهبت الاعوام الثلاثة عشر التي تنزل فيها القران الكريم على رسول الله صلى الله عليه وسلم بمكة ، ولم تتضمن الا النزر اليسير من الاحكام الشرعية .. ام تراها كانت كما يحسب البعض مجرد تمهيد لاقامة المجتمع الجديد لا بناء جذريا لشخصية متميزة متكاملة في انسان مؤمن يلقى بها ربه ، اينما عاش ، وحيثما مات؟

اهذه هي الترجمة الواقعية لاخر اية كريمة انزلت « اليوم اكملت لكم دينكم واتممت عليكم نعمتي » ؟ فاذا كان تنظيم المجتمع بالاسلام هو الدين ، فاين تمام النعمة بالايمان وبالاحسان ؟

هذه مجرد اسئلة لن يستطيع الاجابة عليها وتقديمها للعالم .. فيلم سينمائي

[توقيع]

تحديد أهداف وبرامج دائرة المرأة للمرحلة المقبلة

عمان — اعدت دائرة شؤون المراة ورقة عمل لتحديد اهداف ومهام وبرامج الدائرة في مرحلتها المقبلة .

وذكرت السيدة انعام المفتي مديرة الدائرة ان هذه الورقة تضمنت البرامج التي ستنفذها الدائرة على المدى القصير والمتوسط المدى ومن اهمها اتاحة فرص التدريب امام المراة لتحسين كفاءاتها وتدريبها على المهارات المختلفة لاستغلال اوقاتها بشكل منتج سواء بالعمل داخل او خارج المنزل وكذلك اتاحة المجال لها للعمل الجزئي او الكامل وعقد دورات متخصصة ومتنوعة لهذه الغايات .

وكذلك تهيئة السبل امام المراة العاملة لتسهيل مهمتها عن طريق اقامة مراكز رعاية الاطفال وحضاناتهم .

والاتصال بالمؤسسات المختلفة لتشجيع استخدام المراة .

واعداد التشريعات اللازمه التي تكفل للمراة العاملة حقوقا وتساعدها على القيام بواجباتها ومتابعة تنفيذ هذه التشريعات من قبل ارباب العمل .

قالت السيده المفتي ان الدائرة بصدد تنفيذ برنامج لتدريب وتهيئة العاملين في دائرة المراة لتنفيذ هذه البرامج وستعقد لهذه الغاية دورة للادارة العليا يشترك فيها العاملون في الدائرة الذين سيتولون مهام تنفيذ برامج الدائرة .

كما ستقوم الدائرة بعقد لقاءات وندوات للقطاع النسائي والقيام بزيارات ميدانية للمراة العامله في المصانع والشركات للاطلاع على اوضاعها .

السلك الدبلوماسي يحتفل اليوم باليوبيل الفضي

عمان — يحتفل رجال السلك الدبلوماسي العربي والاجنبي بعمان اليوم بمناسبة اليوبيل الفضي لجلوس جلالة الملك الحسين على العرش .

وسيقدم عميد السلك الدبلوماسي هدية رمزية لجلالة الملك الحسين بهذه المناسبة .

كما يقيم رجال السلك الدبلوماسي بازارا خيريا بهذه المناسبة .

بحث شؤون الطلبة الاردنيين في رومانيا

عمان — وصل الى عمان السيد بشير الكسيح المستشار الثقافي الاردني في رومانيا في زيارة تستغرق عدة ايام للتشاور مع المسؤولين في وزارة التربية والتعليم حول شؤون الطلبة الاردنيين في رومانيا بمناسبة قرب ابتداء العام الدراسي .

إعادة تشكيل اللجان المنبثقة عن مجلس أمانة العاصمة

عمان — قرر مجلس امانة العاصمة لدى اجتماعه مؤخرا اعادة تشكيل وتنظيم اللجان الفرعية المنبثقة عنه والتي تعمل على دراسة المواضيع التي تعرض عليها من اجل اتخاذ قرار مناسب بها . .

وهذه اللجان هي اللجنة القانونية ولجنة التنظيم والابنية واللجنة الصحية ولجنة العطاءات ولجنة التثمين ولجنة تسمية وترقيم الشوارع . .

ويذكر ان مجلس امانة العاصمة يضم في عضويته عددا من ممثلي القطاعات المختلفة في العاصمة من اطباء ومحامين ومهندسين وتجار .

ويجتمع المجلس مساء كل يوم ثلاثاء من كل اسبوع برئاسة السيد معن ابو نوار رئيس المجلس امين العاصمة حيث يقوم بدراسة ومناقشة المواضيع المختلفة المعروضة عليه واتخاذ القرار المناسب بها .

وقالت مصادر المجلس ان اعادة تنظيم اللجان جاءت لتعطي فعالية اكثر للمواضيع التي ستدرسها كما وضع في عين الاعتبار حين اعادة تشكيل اللجان توزيع الاعضاء في كل لجنة من هذه اللجان بشكل يتفق وطبيعة عملها واختصاصها بقدر الامكان .

والجدير بالذكر ان مدة عمل مجلس الامانة هي اربع سنوات مالم يصدر قرار عن مجلس الوزراء بتمديد فترة عمل المجلس الى دورة اخرى .

هذا وقد مضى على فترة عمل المجلس الحالي حوالي العام .

دراسة انشاء مركز للخدمات الالكترونية

عمان — وا — تجري الجمعية العلمية الملكية حاليا دراسات حول مشروع انشاء مركز للخدمات الالكترونية بالتعاون مع الحكومة اليابانية لتقديم خدمات الاصلاح والصيانة واعمال الفحص والمعايره والمقاييس والتأكد من الجوده للقطاعين العام والخاص في المملكة .

ويزور وفد من الجمعية برئاسة الدكتور جميل ايوب مدير دائرة الهندسة الالكترونية حاليا اليابان لاجراء مباحثات مع المسؤولين اليابانيين حول انشاء هذا المركز والاطلاع على سير العمل في المؤسسات التكنولوجية ولاحدث ما توصلت اليه اليابان في مجال الصناعة الالكترونية .

اجتماعات لجنة المناهج الدراسية لمعهد البريد

عمان — وا — بدأ في القاهرة في التاسع من الشهر الجاري اجتماعات لجنة المناهج الدراسية للمعهد العالي العربي للبريد .

وسيمثل الاردن في اجتماعات اللجنة التي تستغرق ثلاثة ايام وفد برئاسة السيد علي للجبر مدير الشؤون البريدية في وزارة المواصلات وعضوية السيدين صالح التل مدير التخطيط والتدريب في وزارة المواصلات وعلي زيتون من وزارة التربية والتعليم .

شكر وتقدير

بعد ان تم شفائي من العملية الجراحية التي اجريت لي في مستشفى الجامعة بعمان . اتقدم بجزيل الشكر والعرفان الى النطاسي البارع الدكتور مصطفى ابراهيم السالم اخصائي العظام والدكتور زاهر سعيدان مقيم قسم العظام والدكتور عربان شحاده اخصائي التخدير والى جميع ممرضي وممرضات قسم العظام والى ادارة المستشفى على الرعاية الحسنة التي شملوني بها اثناء وجودي بالمستشفى سائلا المولى عز وجل ان يمد في عمرهم ويجزيهم خيرا .

الحاج رجب بدر

دراسة اقامة عدد من الصناعات في الاردن

عمان — وا — يشارك خبيران من مركز التنمية الصناعية العربي لدراسة الجدوى الاقتصادية من اقامة عدد من الصناعات الجديدة في الاردن التي تقوم بها الجمعية العلمية الملكية من بينها صناعات المبيدات الحشرية واقلام الرصاص والمساطر واللوازم المدرسية .

ويعمل هذان الخبيران ضمن لجنة موسعة تضم خبراء قسم تحليل المشاريع في الجمعية العلمية الملكية .

المستفيدون من مشروع مرج الحمام مدعوون للاجتماع بمدرسة عالية يوم غد

عمان — اتخذت مؤسسة الاسكان قرارا بتوزيع الوحدات السكنية في مرج الحمام على المعلمين المستفيدين التالية اسماؤهم وقد طلبت وزارة التربية والتعليم منهم الاجتماع في تمام الساعة الخامسة من يوم غد الاثنين في قاعة مدرسة الاميرة عالية للبنات — جبل اللويبده قرب المقبره وذلك تمهيدا لاجراء القرعة والتوزيع وهم :

رباح عزت ، ياسر الدويك ، غازي البرقاوي ، ناظم وجيه ، يوسف ابو بكر ، حسن القنهلوى ، محمود العزه ، سامية جلوقه ، جليلة حداد ، مصطفى الفرح ، احمد سليم عبد الله ، فهمي امين ، مصباح شتي ، عوده القيسي ، علي موسى ، محمد عبيدات ، كرم صبيحي ، محمد عبد القادر ، فريد ابو صلاح ، عبد الفتاح اسعد ، ابراهيم احمد ، فهد العمارين ، ذوقان عبيدات ، محمود شقير ، سامي عبد الجابر ، مسعود ابراهيم ، عبد الحليم المعايطة ، محمد عبد الحي ، جلال حداد ، رضوان الخراز ، رحاب الغزاوي ، عدوية الهنداوي ، صلاح البريشي ، الهام العواملة ، فيصل الشريده ، مصطفى خليل ، محمود فريحات ، عطاف شقم ، خالد الطراونة ، خليل كلجو ، محمد هاني العلواني ، محمد الشلة ، فخري العزه ، جميل عبادي ، عفاف البطاينة ، محمد سماره ، سهيل حدادين ، كمال الشلبي ، جميل المدهمي ، محمد صالح احمد ، محمد التلجي ، ابراهيم ابو طوق ، عبد الحميد الجغوت ، صلاح ابو ناموس ، حلمي فوده ، محمد متقال ، حسين المحتسب ، موسى محمد ، خالد محمد ، علي اليماني ، محمد الطاهر ، عبد الله موافي ، هارون الريضي ، عدنان رمضان ، محمود محمد ، يوسف كريشان ، عبد الرحمن شبيلات ، ابراهيم الجرابعة ، محمد الكيلاني ، فؤاد الناطور ، فيصل الميفين ، مصطفى علي ، نجوى عفيف ، محمد حموده ، حسين عمر ، ابراهيم الحوراني ، عبد الفتاح الطلاق ، علي الحراسيس ، فوزان عبد الرحمن ، عفاف خضيري ، حسين الشاعر ، محمد غنيم ، سامح الخفش ، هدى مهيار ، توفيق قطيشات ، سليمان الصناع ، عمر الحبش ، محمد الفقيه ، ابراهيم خليل ، احمد الملقي ، عدنان لطفي ، عوده المعني ، محمد الصلاح ، امل حاتوخ ، محمد الناظر ، علي الضمور ، محمد القبج ، امينه البكار ، محمد الدرابسه ، محمد الجمل ، محمد عصفور ، فتحي المعايره ، عيسى احمد عبد الله ، وصفي ابراهيم ، بشير الريالات ، مصطفى رشيد ، منير الصناع ، يوسف السهلي ، خليل السواحري ، رفيق يوسف ، عبد الله عبد الرحمن ، خديجه السوداني ، محمد فتحي صبحا ، عوض الرويلي الدرابسه .

بحث تنشيط الاستيراد عبر ميناء العقبة

عمان — عقد اجتماع موسع في وزارة النقل صباح امس برئاسة السيد علي السحيمات وزير النقل حضره السيد ياسين الكايد وكيل وزارة المالية — الجمارك والسيد فوزي ابو نوار مدير عام ميناء العقبه والسيد محمد علي بدير رئيس اتحاد غرف التجارة الاردنية وممثلون عن شركة النقل الاردنية السورية .

وعلم انه قد دار البحث خلال هذا الاجتماع حول استمرار تنمية وتنشيط حركة الاستيراد والنقل عبر ميناء العقبه واستغلال كافة الامكانيات الحديثه والتنظيم الحديث المتبع في الميناء في هذا الشأن .

طلاب من الفرع العلمي مدعوون لمراجعة مدرسة عاليه

عمان — جاءنا من وزارة التربية والتعليم ما يلي :

على طلبة الفرع العلمي من محافظة عمان — العاصمة فقط ومن كان مجموع علاماته يقع بين ٩٥٣ — ٩١٢ . الحضور الى مدرسة عاليه — اللويبده واخر موعد يوم الاربعاء ١٠—٨—١٩٧٧ مصطحبين معهم :

كشف العلامات او صورة مصدقة عنه وشهادة الميلاد او صورة مصدقة عنها وجواز السفر ومن يتخلف عن الحضور يعتبر مستنكفا ولا يحق له المراجعة مرة اخرى .

ضواحي عمان — العاصمة

عبد الكريم سالم ، كياب النجداوي ، احمد عوده ، جلال شريم ، محمود العتاني ، جمال عشا ، ابراهيم الوحيدي .

مادبا

زهير زوايده ، علي زيدان ، وسلم النعقوب ، رمزى السلايطه ، رياض سلامه ، امين الضباعين ، حابس حلال .

الزرقاء

عيسى ابراهيم ، مصطفى الخياص ، حسين عقله ، جمال يوسف ، محمد منيد حسن ، موفق صقار ، غسان النصن ، اسامه الجعبرى ، زكريا العطارى ، صالح القطيشات ، ابراهيم ابو اصليح ، عبد الحي ابو عصبه ، خليل ابو حسن .

البلقاء

ابراهيم السليمان ، عاكف ابو حجر ، الياس الحجر ، حاتم ابو هنية ، خالد الحمدان ، الحكم المفتي ، عبد الله طه ، حنا العديلي ، محمد سلامه ، تيسير المصالحه ، صقر الكلوب ، عادل سومان .

اربد

نبيل حسن ، عامر ابو عبيد ، باسم عبد الله حاج ، عبد اللطيف الرجوب ، عبد المهدي الحاج ، عمر المصري ، نعيم نصيبي ، [illegible] الشريف ، علي الزاهراوى ، كمال زيد ، فائق اسماعيل ، نصر غرايبه ، وائل قناة ، رسمي حسين ، عطا الله اليوسف .

عجلون

نضال حداد ، سامي الرشد ، محمد العيسى ، حسين العمدان ، محمد مسعود .

جرش

ياسر عقاته ، محمد حسن احمد ، بهاء الدين خير الدين ، باسم عبد القادر ، عبد القادر فراج ، عبد العزيز الميناوى .

المفرق

محمود العبلان ، احمد العلي ، نبيل رزق الله ، فايز ابو جوده ، تيسير العبد الله ، محمد ابو السن ، ابراهيم الرساوى .

الرمثا

محمد العبد الرزاق ، موفق احمد الزعبي ، غسان الذياب ، محمد اللحام ، عبد العزيز ابو جميل .

الكرك

موسى الطراونة ، ابراهيم التوايسه ، باسم الصناع ، عبد السلام الكساسبه ، فواز القضاه ، زياد البطوش ، اسحق المجالي ، احمد عاشور .

الطفيلة

مسلم صمادى ، محمد عواد ، عبد خميس ، عثمان العوران ، محمد القراله ، صالح الزرقان .

معان

رشدى عبد الواحد ، محمد خليل ، محمود عبد الله ، رفيق برقاوى ، عبد الكريم القراج ، وليد عبد الله ، محمد الفاخرى .

مدعوون للتعيين بوزارة التموين

عمان — جاءنا من وزارة التموين ما يلي : —

يرجى من الاوانس والسادة التالية اسماؤهم مراجعة قسم شؤون الموظفين في وزارة التموين لامور تتعلق بتعيينهم وهم :

صباح مهيار وعيسى ابو شاهين ومحمد الحوراني وعواد عريبات واحمد مشعل ونورس الاخوات وابراهيم شعبان ابراهيم وحمدان ابو سرحان .

مدعوون لمراجعة قسم الكادر في وزارة التربية والتعليم

عمان — جاءنا من وزارة التربية والتعليم ما يلي يرجى من الاشخاص التالية اسماؤهم مراجعة قسم الكادر لتقديم طلبات استخدام لتعيينهم وفاء لالتزامهم بالخدمة وذلك قبل تاريخ ١—٨—١٩٧٧ وسيطالب كفلاء الاشخاص الذين يتاخرون عن هذا الموعد بدفع بدل الالتزام المطلوب من كل منهم وهم ..

نواف ضيف الله وموسى العطيه وراتب سلامه السعود وسلوى الضامن وفكره عايد عريفج وزعل عوده الحوت ونجاح جميل محمد وعبدالله خليل وعارف اسحاقات ومنى الياس دحيل وسناء القسوس واحمد السحيمات وعباد عبدالله قبلان وفارس محمد سلامه ومحمد عبدالله المدات وشيما الفايز وخلف خازر اللحم ومحمد حسن الدلود ومحمد جويعد الخطابي وابراهيم محمد العكه وفايز حسني سلوم ونعيم عبدالله العبدالله وناصر الخريشه وفاتده نعيم صنوبر وفاتنه العماري ومحمد الرضوان ووليد فؤاد الحنيدي وعبدالكريم مفلح ومحمد كامل عبدالعزيز ومحمد الصالح ومأمون حسن سعد وهيثم غالب المولى وفدوى عبيدات ومحمد عبدالرحيم عواد ومحمد الدبس وحنه هتر ونادية نصر ونبيل حداد وابراهيم ابو عرقوب ونوال الظاهر وامل احمد الشرع ومحمد شعبان وابراهيم توفيق الابراهيم وحليمه مطلق وعبدالحفيظ علي مسلم وعبد الرزاق الفاعوري وهناء البخيت وعواد مروان الخشيان وسعود امين وعبد الرحمن الدلاهمه وعبدالله غنيم الرواجفه وسيمونا سابيلا ويوسف مسلم عبدالقادر وليا ابو شقرا ونائجيه محمد عبدالرزاق وخالد عطا احمد مناصره وبسمه احمد عاكوز ومحمد هويمل كريشان وسها حسن جميل وبديع صالح الخطيب وغسان سفاريني وفهميه احمد تيم ومشهور عبدالرحمن احمد ومحمد عايد سليمان اللوزي وسلوى يعقوب صنوبر .

وجدانيات

رباعيات شاعر شباب فلسطين

لماذا لزمت البيت ؟

لزمت البيت والاحزان تترى
على روحي فتفقدني رشادي
لزمت البيت والنيران تزكو
بقلبي كل يوم بازدياد
فامسي ضاع ما بين الرزايا
وبين مطاعن ادمت فؤادي
فهل ارجو حياة بعد خطب
اطاح بامتي ورمى بلادي

الافغاني

توافر عدد من البعثات في وزارة التربية والتعليم

عمان — جاءنا من وزارة التربية والتعليم ما يلي :

تتوافر لدى وزارة التربية والتعليم المنح التالية :

اولا — المعاهد الصناعية — سورية الشروط :

شهادة الدراسة الثانوية العامة الاردنية الفرع العلمي لعام ١٩٧٧ . وشهادة الدراسة الثانوية العامة الاردنية المهنية « صناعي » لعام ١٩٧٧ . وان لا يقل المعدل العام عن ٦٥ بالمئة .

ثانيا — معاهد التربية البدنية في سوريا ومصر والشروط :

شهادة الدراسة الثانوية العامة الاردنية الفرع العلمي او الادبي لعام ١٩٧٧ . وان لا يقل المعدل عن ٦٥ بالمئة . وثيقة تثبت ممارسته للالعاب الرياضية . وان يجتاز المتقدم فحص القدرات الذي تجريه الوزارة .

ثالثا — معهد صناعة الاسنان — سوريا الشروط :

شهادة الدراسة الثانوية العامة الفرع العلمي لعام ١٩٧٧ وان لا يقل المعدل عن ٧٠ بالمئة . ومدة الدراسة سنتان .

رابعا — كلية الفنون الجميلة — سوريا الشروط :

شهادة الدراسة الثانوية العامة الاردنية الفرع العلمي او الادبي لعام ١٩٧٧ . وان لا يقل المعدل عن ٦٥ بالمئة . وان يجتاز المتقدم فحص القدرات الذي تجريه الوزارة .

فعلى الراغبين في الاستفادة من هذه المنح التقدم بطلباتهم في مدرسة عاليه للبنات — جبل اللويبده ايام الاحد ، الاثنين ، الثلاثاء ٧ ، ٨ ، ٩—٨—١٩٧٧ مصطحبين معهم كشوف العلامات مصدقة حسب الاصول .

انتخاب مجلس ادارة لشركة المقاولات العالمية

عمان — عقدت الهيئة التاسيسية لشركة المقاولات والاستثمارات العالمية اجتماعا تم فيه اعلان تاسيس الشركة وانتخاب اول مجلس ادارة لها .

وفاز المهندس فخري ابو شقرة رئيسا لمجلس الادارة والسادة بنك الاسكان وصندوق التقاعد وعمر النابلسي وخليل الطرف وفتحي البدري وراتب العصار وانسي القاسم وعصام الظاهر وعبد الرحيم معروف ونواف العثمان اعضاء .

ويبلغ راسمال الشركة اربعة ملايين دينار وقامت بمساعدة وتشجيع الحكومة الاردنية واتخذت عمان مركزا للتعاطي بجميع انواع المقاولات عربيا ودوليا ويعمل بها اكثر من ثمانين مهندسا من ذوي الخبرات .

الاسعار في عمان

بندوره ١١٠ ٩٠ اسود عجمي شتل اسود عجمي فوري ٨٠ ٥٠ فلفل حلو ٩٠ ٥٠ فلفل حار ١١٠ ٦٠ كوسا عادي ٨٠ ٥٠ كوسا اخضر ١١٠ ٧٠ فاصوليا بلدية ١٦٠ ١٠٠ فاصوليا مبرومه ١٠٠ ٨٠ ملفوف ٩٠ ٦٠ بطاطا بلدية ١١٠ ٦٠ بصل ناشف ٨٠ ٥٠ ثوم اخضر ثوم ناشف ٢٠٠ ١٦٠ تفاح بلدي اخضر ١٢٠ ٨٠ تفاح موشح ١٨٠ ١٢٠ ليمون اصفر ٢٥٠ ٢٠٠ ليمون اخضر ١٦٠ ١٢٠ خوخ مستورد ٢٥٠ ٢٠٠ خوخ بلدي ١٥٠ ١٠٠ فقوس ٨٠ ٦٠ بامية خضراء ١٥٠ ١٠٠ بامية حمراء ١٠٠ ٧٠ شمام ٩٠ ٦٠ ملوخيه ٦٠ ٤٠ دراق كبير ٣٥٠ ٣٠٠ دراق صغير ٢٥٠ ١٥٠ تين ١٨٠ ١٠٠ خيار ١٦٠ ١٠٠ بطيخ صغير ٣٠ بطيخ اعلى من ٤ كغم ٧٠ اجاص كوش ٣٠٠ ٢٥٠ عنب ابيض واسود ١٥٠ ١٠٠ لوبيا ٢٢٠ ١٥٠ زهره ورمان ١٢٠ ٩٠ جزر ٨٠ ٥٠ اسود رفيع ١١٠ ٧٠ اجاص صغير ٢٤٠ ١٨٠ موز بلدي ٢٢٠ ٢٠٠ موز مستورد ٢٩٠ ٢٠٠ يقطين ٩٠ ٦٠ بلنسيا صغير ١٢٠ ٨٠ بلنسيا كبير ٢٠٠ ١٥٠

في الزرقاء

بندوره ١٢٠ ١٠٠ باذنجان عجمي ٨٠ ٦٠ باذنجان اسود رفيع ١٥٠ ١٢٠ باذنجان بلدي واجاص كوش وموز صومالي سعر عمان كوسا صغير عادي ١٣٠ ١١٠ كوسا كبير ٥٠ ٣٠ فلفل حلو ١٠٠ ٨٠ فلفل حار ١٢٠ ١٠٠ فاصوليا مبرومه وبلدية ١٦٠ ١٤٠ زهره وبطاطا بلدية ١٢٠ ١٠٠ تين اخضر ١٦٠ ١٢٠ شمام اناناس ٨٠ ٦٠ قراصيا ١٤٠ ١٠٠ خوخ لبناني اسود ٢٦٠ ٢٢٠ مشمش وجزر وتفاح ستاركن وجولدن وديل رد وعنب اسود سعر عمان ملفوف ١٣٠ ١١٠ ليمون اصفر ٢٢٠ ٣٠٠ ليمون اخضر ٢٠٠ ١٦٠ تفاح بلدي اخضر ١٦٠ ١٤٠ تفاح لبناني اخضر موشح ٢٠٠ ١٨٠ عنب ابيض ١٢٠ ١٠٠ دراق لبناني ٢٢٠ ٢٠٠ رمان ١٢٠ ١٠٠ صبر ٩٠ ٧٠ كره ١٠٠ ٨٠ برتقال بلنسيا صغير وكبير واجاص عادي سعر عمان بصل ناشف ٩٠ ٧٠ ثوم ناشف ٢٤٠ ٢٠٠ يقطين ١٠٠ ٨٠ بامية حمراء ١٥٠ ١٢٠ بامية خضراء ١٣٠ ١١٠ خيار صغير ١١٠ ٩٠ خيار كبير ٦٠ ٤٠ لوبيا ٢٠٠ ١٨٠ ملوخية وبطيخ بلدي ٦٠ ٤٠ فقوس ٨٠ ٦٠ فجل ١١٠ ٩٠ بقله ٥٠ ٣٠ شمام عادي ٦٠ ٤٠

في اربد

بندوره ١٢٠ ٨٠ باذنجان عجمي ٧٠ ٥٠ باذنجان صيداوي ٧٠ ٥٠ كوسا صغير بلدي ١١٠ ٧٠ فاصوليا خضراء ١٨٠ ١٢٠ فلفل حار ١٢٠ ١٠٠ فلفل حلو كبير ١٥٠ ١٢٠ تفاح ديل رد وستاركن وجولدن ومشمش بلدي سعر عمان بطاطا ١٣٠ ١٠٠ خيار ١٦٠ ١٢٠ موز ٢٢٠ ١٥٠ ملوخية ٥٠ ٢٠ ثوم ٣٠٠ ٢٠٠ فقوس ٧٠ ٥٠ بامية بلدية ١٥٠ ١٢٠ بامية غور كبيرة ٦٠ ٤٠ خوخ معطر ٣٠٠ ٢٠٠ خوخ اصفر ليمون اخضر ١٨٠ ١٢٠ بصل ناشف ١٠٠ ٧٠ شمام اناناس ٨٠ ٦٠ شمام عادي ٦٠ ٤٠ اجاص ٣٠٠ ٢٠٠ بطيخ اكثر من ٤ كغم ٦٠ ٤٠ بطيخ اقل من ٤ كغم ٤٠ ٢٠ دراق ٣٠٠ ٢٠٠ تين ١٤٠ ١٠٠ عنب ابيض واسود ١٢٠ ٩٠ برتقال حبه رفيعه ١٢٠ ٨٠ برتقال حبه كبيره ٢٠٠ ١٥٠ لوبيا ١٦٠ ١٢٠ يقطين ٧٠ ٥٠ فجل ٧٠ نعنع وبقدونس بالضمة وكزبرة بالضمة ٤٠ كوسا كبير ٦٠ ٤٠

صفحة القراء

قضية الاسبوع

نعم لنظام الفصول المدرسيّة

يجمع القراء في زاويــة اليوم من قضية الاسبوع .. على ان نظام الفصول المدرسية هو نظام جيد وكان يجب تطبيقــه منذ فترة طالما ان العديد مــن الدول قد اخذت به . . وهم يبررون موافقتهم عليه لكون ان النظام القديم قــد عــود الطلاب على البصم دون الفهم وعلى النعق دون التروي ..فكان من نتيجة ذلك تدنــي العلامات في المدارس . . بل ان البعض يقول ان هذا مــن اسباب تدني العلامات لبعض الطلاب والطالبات في امتحان التوجيهية الاخيرة .

واذ تنشر اليوم مجموعــة من الاراء الجديدة . . فــان زاوية قضية الاسبوع يسعدها ان تتلقى اراء الاخوة القــراء على « القضية » اما هاتفيــا على هاتف ٦٤١٥٤ يوميا من الساعة السادسة وحتــى السابعه مساء او الكتابة رأسا الى قضية الاسبوع في جريدة الدستور مع مراعاة اســم الزاوية على مغلف الرسالــة والكتابة بخط واضح وبشكــل مختصر وعلى وجه واحد من الورقه . .

والان مــع ردود الاخــوة القراء على القضية . .

● **الاخت نعمتي عبد الحافظ المزي من ناعور اتصلت تقول**

اشكر الدستور على اهتمامهــا بقضية نظام الكورسات وهي بالفعل قضية تستحق البحث . . وانــا نبلغنا القرر . بالموافقة والقول بنعم لنظام الفصول المدرسية لعدة اسباب

١ ــ النظام القديم مع الاسف عقدنا كثيرا بل واستطيــع ان اقرر انه ساهم الــى حد ما في تدني علامات الطلبــة والطالبات لانه عود الطلبــة على البصم واثقــل كاهلهــم بالمعلومات من خلال الامتحانات التي لم تكن تفرق بيــن اول الكتاب واخره . .

٢ ــ لم يكن النظام القديم يعطــي الفرصة للطالب بان يستريح بيــن الفصل والاخر وان يلتقط انفاســه وكذلك الحال مع المعلم . وكذلــك الحال مع تكثيف البرامج التي ارهقت الطالب بشكل جدي لا قبل له به ..

٣ ــ من حسنات النظام الجديد انه خفف الحصص . . واعطى فرصــة للطالب ان يفكر ويدرس ويفهم درسه

٤ ــ بقيت ملاحظه اخيره : لماذا لا تزيدوا حصص التربية الاسلامية . ولماذا خففــوا عدد هذه الحصص في النظام الجديد . .

وشكرا للدستور . . والاخ المحرر

● **الاخت نهاد عبد القــادر الصوص معلمه في مخيــم الحسين بعمان اتصلت تقول**

كمعلمه اقول ان النظام الجديــد للفصول المدرسية جيد . . ولــن يكون الاردن اول من طبقه لان هناك دولا سبقتنا الى تطبيقه . لذلك فانني اعتقد ان هذا النظام قد نجح لعدة اسباب :

١ ــ اعطى فرصة لاختبــار اخلاق الطلبه والطالبات

٢ ــ اعطى فرصة للمدرســة لان تكون على معرفة بتصرفات ودراسة علامات الطالــب او الطالبه .

٣ ــ اعطى المعلم الحق في الاشراف والمتابعــة وتقرير المواد المــراد تدريسها ..

٤ ــ فصل المواد بعضها عن بعض بحيث ان المادة التــي يمتحن فيها الطالب لا يعــود اليها في الفصل الثاني الامــر الذي يخفف العبء عنه . . . كثيراً .

٥ ــ اعتقد انه سوف لا يكون هناك مجال التسرب من المدرسة ولا تدني العلامات طالما ان الفرصة قد اعطيت وبشكل جيد للطلاب لكي يدرسوا على راحتهم وبحرية معقولة وفي اوقات مقررة .

وشكرا .

● **الاخ عبد الواحد عطوان مصري مقيم في عمان اتصــل هاتفيا يقول :**

اعتقد ان هذا النظام جيد . وان التغير في مثل هذه الانظمة والبرامج لا يعتبر شيئا جيدا وانا اشكر وزارة التربية والتعليم الاردنية التي فكــرت بادخال هذا النظام الجديد لانه سيؤدي بالطلاب الى ان يتفهموا دروسهــم ويقبلون عليها بجد ونشاط دونمــا ضغط او اكراه ..

واعتقد ان هــذا النظــام سيبدد عقدة الخوف من :

● المعلم .. اذ سيكــون التعاون وثيقا بين المدرســة والمعلم والطالب .

● الكتاب : لانه سيوضع وفق منهاج مقرر لا يحيد عنه .

● الامتحان : لان الامتحــان هو جزء من النظام . .

وشكرا لجريدة الدستور .

● **الاخ امجد نعيم عقل مــن وادي الحداده اتصل يقول :**

ــ هناك نقطه لم ينتبه لها الاخوة الذين عالجوا قضية النظام الجديــد للفصول المدرسية . . وهــي ان النظام لم نعرف بعد نحن تفاصيلــه ولم ينشر علينا ولم يعرض على احد . انما الذي عرفناه فقط انما عرفنــاه من بعض مدراء المدارس والمعلميــن واولئك بدورهم علموا النظام مــن مدراء التربية في وزارة التربية .

فقــط سمعنا بان ضجــة اقيمت حول ما قيل من تقليــل حصص التربيــة الاسلامية .

وما قيل حول زيادة حصــص الموسيقى . . هذا ما عرفناه . . اما كيف ولماذا ومتى . . فهذا ما لم نعرفه .

انني امل مع مجيء العــام الدراسي الجديد مــــع ان الوزارة ستطبق النظام الجديد ان تنشر بعض تفاصيله لكــي نقف عليها ونستطيع بعدهــا ان نقرر رايا حوله .

وشكرا للاخوة الذين ادلوا بارائهم حول هذه القضية ولجريدة الدستور التــي تبنتها . .

اعزائي القراء :

الى اللقاء يوم غد مــــع ردودكم ومكالماتكم . .   فــوزي ..

حقيبة الدستور

بشرف فوز الدين البسومي

رأي

لو تصور اي انسان انه اضطر ــ لاسمح الله ــ ان يترك منزله فجأة لاسباب قاهرة بما فيه من اثاث وملابس وذكريات وان يجد نفسه في الشارع مع افراد عائلته من الطبيعي في ظروفنا الا يجــد مسكنا فلا بد ان يعيش في خيمة او في حجرة مع كل افراد عائلته عند اقاربه او في احد الملاجيء .. ماذا سيكون شعوره ؟ واذا تصورنا ان هذه المشكلة يمكن ان تستمر سنة او اكثر .

جاءتني هذه الخواطر وانا اتابع باهتمام قبل عدة اشهر الزلزال الذي اجتاح رومانيا ومدينــة بوخارست بشكل خاص حيث قتل الالاف وشردت الافا اخرى ما هو مصير المشردين . ان تستطيع اية دولة مهما بلغت درجة حماسهــا ان تجد لهم السكن المناسب فورا .

لابد ان تقضي هذه الالوف مــن العائلات فترة من الوقت لاجئــة في حجرة او في خيمة حتى يدبر لها المسكن المناسب ولا بد ان تعيش هذه الاسرة في حالة من الضيق تجتر احزانها لمدة طويلة ..

وليست رومانيا هي العائلة الاولى في العالم .. فهناك الفيضانات التي تجتاح الباكستان وبنغلاديش والهند وتعصف بالاف الضحايا وتشرد الافا اخرى لتعيش هائمة على وجهها .

ولا تزال ذكرى اللاجئين ماثلة اما عيوننــا وابرزها الفلسطينيون الذين يعيشون في الخيام منذ اكثر من ربع قرن بل ان اسرا كاملة تعيش في حجرات من الصفيح .

الا يجعلنا هذا نفكر في نوع من التأمين الاجتماعي الدولــي بحيث يجب ان تلتزم البشرية كلها بمن تصيبهم من الــكوارث التزامــا جبريا لامجرد هبات خيرية تتمثل في بعض المعونات كالبطانين والاغذية والادوية تقدمها بعض الــدول مشكورة .

ان عالمنا اصبح صغيرا بفضل وسائل المواصلات وانهــارت الحواجز بين الشعوب واصبــح الشعور الانساني اوسع من ان ينحصر داخل اقليم معين والالتزام الانساني بما يصيب الشعوب في اي مكان من كوارث هــو مقدمة ضرورية لتعميق فكرة الســلام والاخوة بين البشر .

بادرة عبد المجيد ــ عمان .

عمان ... يوم الجمعة !

نزلت انا وابنتي الصغيــره الى عمان ..... الاف المارة ومئات السيارات وكان اليوم يوم جمعه وعطله ... حسبت كانني في سوق خضره اصرت طفلتي علــى الرجــوع للبيت لخوفها من الضوضاء والازعاج التي تعيشه عاصمتنا هل تعلم عزيزي القارى ان اكثر مــن ثمانيه اعراس مروا من الشارع الذى اقف فيه ... عن الزامور لاتسال عن سرعه السيارات لاتسال وعن صوت الفــرامل لاتسال ولكن طفلتي ســالتني هل توجد قطارات تمشي في الشارع ضحكت وقلت لا هــذا زامور تكسي هــذا السؤال اريد ان تساله عزيزى القاريء تكسي زاموره زامور قطار ..ازعج الماره والكل ينظر ويسال هل من مــراقب سـير يحــل المشكله والازمه .. كدت اختنق وابنتي من الازعاج الذى لايرحم الماره لقــد جفت اقلامنا مــن الشكاوى ولا ادرى ما الحل هذا من ناحيه اما من ناحيــه ثانيه (فمحظوظ) كل من يركب السرفيس يوم الجمعه فلقسم بالله اكثر من ساعتين اقــف وتقف معي ابنتي التي انهالت دمــوعها ، ويلها مــن شــده الشمس المحرقه وويلها مــن عشرات المتزاحمين علــى السرفيس وعلى موقف الباص حتى مر زميل لي في سيارته الخاصه حملني وحمدت اللــه على السلامه مائه مره نعم انني قضيت حاجتي وعدت بابنتــي الى البيت وهي تشــكو مــا شاهدته حينئذ تذكرت تحقيق السيد فوز الــدين البسومي (عمان يــوم الجمعة بــدون خدمات) وبادائره السير الى متى القطار الذى يمشي فــي الشارع .

عبد الكريم البوريني — الفوسفات

من يتحمل المسؤولية ؟

اقرا في الصحف يوميا زاويــه الحوادث ؟ والتي تشمل السرقات والمشاجرات والطعن بالسكين . والتي ندرك منها ان من يقومـون بمثل هذه الحوادث هم من ابناء المجتمع الذين تتراوح اعمارهم ما بين السابعة والثامنة عشرة ... ولاغلاف . ان سبب بعض ماتحدث يعود لما يعرض على الشاشــه الصغيرة والسينما من افلام الرعب والعنف والجنس التي تعلمهم الكثير من السلبيات .

فيجب علــى كل اب وكــل ام مراعاة شؤون اولادهم لينشأوا على ما عندنا من قيــم ومبادىء سليمه صالحه تجدهم وتفيد المجتمع الذي ينتظر ثمار اعمالهم وتضمن لهم المستقبل الزاهر ... فمن منا يتحمل المسؤوليه ؟ !

ســعيد هاشم درويش — الزرقاء

اهلا يا رمضان

قريبا يهل علينا شهر رمضان المبارك وكله خير وبركة وان لرمضان حرمة عظيمة عند الله وعند كل مؤمن .

اننا في بلاد دستورها الاسلام ورمضان احد اركانه الخمســة وعليه فلا يجوز التهاون بحرمة هذا الشهر ويتطلب من الجميع المحافظة على هيبه هذا الشــهر والمحافظة على قدسيتة في اي مكان والغاء المطاعم لاننا نريد رمضان في الاردن العزيز وفي كــل البقاع الاسلامية رمضانا كالذي صامه صحابة رسول الله صلى الله عليه وسلم والتابعين من المؤمنين الصادقين كله هــدى وتقوى وصلاح .

قال تعالى : لقد كان لكم فــي رسول الله اسوة حسنة لمن كان يرجو الله واليوم الاخر وذكر الله كثيرا . . صدق الله العظيم

احمد جميل الضمور — عمــان

الــى مؤسسة النقل العــام

لماذا لا تعمل مؤسسة النقل العام على اقامة اكشاك صرافة لحل المشكلة القائمة حاليا .. لعدم وجود (فراطة) . وهــذه المشكلة يلمسها المواطن عند دفــع الاجــرة لسيارات المؤسسة فكثير من المواطنين يفقدون القطــع النقدية الصغيرة اللازمة لدفــع الاجرة فيدفعونها مضاعفة .

ان هذا الوضع لا يتناسب مــع الغلاء الذي يعيشه المواطن هــذه الايام .

كمال مجاهد ــ عمان

التقليد ...

خــطر ـ وضيــاع !!

من المؤسف حقا ان تجد في كل مجتمع فئه من المواطنين يجهلــون حضاره امتهم وتجدهم وقد انكبوا منقسمين بمتابعة تقليد كل ما هو مستورد اخذين بعين الاعتبار كل صناعة اجنبية هي عنوان حضاره ورمز جوده ويزداد الامر ســوءا حينما نجد ان الانتاج المحلي فــي نظرهم منبــوذ ولا شيء بالنسبة لما هو مستورد وهذا الخطر اللعين نجده وقد انتشر بين صفوف الشباب كسرعه انتشار الدم في الشريان فما رايكم بتلك الشباب والسلاسل الذهبيه تحيــط بعنقــه والملابس الضيقه تلف جسده وكانه قطعــة حجاره خصصت لصناعــة تماثيل والحال ادهى وامر بالنسبــه لتلك الفئه من فتياتنا اللــواتــي لايجدن عملا لهن ســوى تقليب صفحات المجلات بحثا عن اخــر ما توصلت اليه دور ازياء العالم من صرعات الموضه الحديثه .

كل ذلك فقط لانه اجنبي مستورد ودلالة على اننا نتماشى والعصر لاتاكل الا على الطريقه العصريه ولا نلبس الا كما يلبس الهيز حتى كنا نشكل طابعا اوروبيا وكادت معالم نهضتنا تختفي وتزول تدريجيا فاستيقظــوا يا شــبابنا وتنبهــوا للنتيجه التي ستلحق بنا من جراء سعينا وراء هذا التقليد .

عوني الهنداوي — الزرقا

دعــاء

● اللهم لاتجعلني افكر بعقليه الرقيق برغم بسلطتي وتواضعي

● اللهم اجعلني اقبل الاسى بالصبر والخشوع لان كل شــيء مقدر .

● اللهم اسالك ان تجعلنــي اشعر بالالم حتى اكون مع الناس

عيسى عبــد الله النبر

كلمــات

● من اتقى ولم يصب هلك ولم يدر .

● من قاتل الحق قتلــه اهــل الحق

● راس الذنوب الكذب .

● من رضي برزق ربه لم يحزن علــى مافاتــه .

غاندي عيسى عويس

كلمــة ..

في العدد ٣٥٩٧ من جــريــده الدستور ينشر الاخ غسان لويس راية حول الذين لايكملون دراساتهم الجامعية .

واقول له ان وراء عدم الدراسة الجامعية اسبابا عديدة :ــ

● ربما لا يكون الطالب قادرا على دفع نفقات الجامعة وخصوصا في هذا الوقت .

● ربما يرغب الطالب في تعلم مهنة يميل اليها .

● ربما يكون المجموع الــذى حصل عليه لايؤهله للقبول فــي الجامعة .

● ربما الاهــل هــم الذيــن لايرغبون في تعليم الابناء فــي الجامعات وخصوصا الاناث منهم .

واثل احمد ابو غزالــه — عمــان

الثرى والثريا

ليس الشفيع الذي ياتيك متزرا :
مثل الشفيع الذي ياتيك عريانا .
ليس الفقيه الذي قد انهى جامعة :
مثل السفيه الذي لم يات تبيانا .
ليس الاديب الذي قد نال مغفرة :
مثل اللئيم الذي يشبه الثعبانا .

ابو نبيل زيدان السفاريني

مفكرة الدستور

الصيــدلية

عمان ــ ص . الهاشمي تلفون ٥١٦٩٩

ص . رغدان تلفون ٢٤٧٧١

ص . الجبيل تلفون ٣٧٢٩١

ص . فراس تلفون ٦١٩١٢

السلام ٣٦٧٣٠ لمدة ٢٤ ساعة

الرصيفة ــ ص . السفن

الــزرقــاء ــ ص . دلال

المفرق ــ ص . المفرق

الــرمثا ــ ص . رضوان

دير ابي سعيد ــ ص . دير ابي سعيد

اربــد ــ ص . خالد

عجلون ــ ص . عجلون

البقعة ــ ص . فلسطين

الشونه ــ ص . السعيد

الكريمة ــ ص . سلوم

السلط ــ ص . السلط الجديده

جرش ــ ص . جرش الجديده

المشارع ــ ص المشارع

صويلح ــ ص صويلح

مادبا ــ ص . المركزيه

الكرك ــ ص . الكرك الجديده

معان ــ ص . معان

العقبة ــ ص . العقبة

الصــلاة

الفجر	٣,١١
الشمس	٤,٢٠
الظهر	١١,٤٥
العصر	٣,٣٦
المغرب	٦,٣٩
العشاء	٨,٠٢

التكسي المناوب

فراس جبل الحسين ٢٣٤٢٧

عملان ماركا الجنوبية حي عملان ٦١٥٤

عمان المحطة ٥١٤٢٤

المهد جبل القويسمة ٢٢٠٢٨

النجاح شارع الرضا ٢٢٠٣٦

مصلور جبل عمان ٢٣٢٢٠

خالد جبل الحسين ٢٢٧١٥

الحمراء جبل عمان ٤٤٨٣٣ ، ٤١٨٣٣

ميناء العقبة

البواخر الراسية

اينيج ــ ليبرس

ميتيالبول ــ اسكسور

مارينانس ون ــ كوموتو مولست ماليك

ايرينا ــ ماليك كورال

مطار عمان

الطائرات القادمة	الطائرات المغادرة
عالية ٧,٣٠ كويت	الشرق الاوسط ٨,٠٥ بيروت
عالية ٧,٤٥ جده	المصرية ٨,٠٥ القاهرة
المصرية ٧,٠٠ القاهرة	عالية ٩,٠٠ بيروت
عالية ٨,٠٥ دبي ابو ظبي	عالية ٩,٠٠ فرانكفورت
السعودية ٩,٠٠ الرياض	عالية ٩,٣٠ لارنكا اثينا
عالية ١١,٠٥ بيروت	السعودية ١١,٣٠ الرياض
البريطانية ١١,٠٥ دوحه كويت	البريطانية ١٢,٠٥ لندن
العراقية ١١,٣٠ بغداد	العراقية ١٢,٣٠ بغداد
الكويتية ١١,٤٥ الكويت	كويتية ١٢,٤٥ كويت
الخليج ٢,٢٠ دبي بحرين	عالية ١,٠٠ القاهرة
عالية ٥,٠٠ باريس	الخليج ٢,٣٠ البحرين ابو ظبي
عالية ٥,٠٠ لندن	الباكستانية ٧,٠٥ ابو ظبي كراتشي
عالية ٥,٠٠ امستردام بروكسل جنيف	عالية ٨,٠٠ القاهرة
عالية ٥,٣٠ اثينا لارنكا	عالية ٨,٠٠ ابو ظبي دبي
عالية ٥,٤٠ كوبنهاجن فينا	عالية ٨,٣٠ بحرين بانكوك
الباكستانية ٦,٠٥ كراتشي ابوظبي	عالية ٩,٠٠ جده
عالية ٦,٠٥ روما	عالية ٩,٣٠ الظهران
الفرنسية ٦,٣٠ باريس بيروت	عالية ١٠,٠٠ ايران
عالية ٦,٣٠ القاهرة	عالية ١٠,٣٠ بغداد
عالية ٧,٠٥ فرانكفورت	
الشرق الاوسط ٧,٣٠ بيروت	
عالية ١,٠٠ القاهرة	

العمــلة

كما اعلنها البنك المركزي الاردنــي

العملة	شراء	بيع
دولار امريكي	٣٢٧	٣٢٩
جنيه استرليني	٥٧٠	٥٧٦
مارك المني	١٤٢,١	١٤٢,٥
فرنك سويسري	١٣٦,٨	١٣٧,٢
فرنك فرنسي	٦٧,٥	٦٧,٨
ليرة ايطالي	٣٧,٢	٣٧,٤
بوليفار للالمانية	١٢٢,٤	١٢٢,٨
جلدر هولندي للالمانية	١٢٤,٨	١٣٥,٢
فرنك بلجيكي لكل عشرة	٩٢,٨	٩٣,٢
كرونا سويدي	٧٤,٨	٧٥,٢

السعر في السوق

العملة	شراء	بيع
ليرة سورية	١٢,٠٠	١٢,٣٠
ليرة لبنانية	٩٦٥	٩٥٥
ليرة تركية	١٧	١٧,٥
دينار عراقي	٩٥٠	٩٦٠
دينار كويتي	١١٣٠	١١٤٠
ريال ايراني	٤٦	٤٦,٥
ريال قطري	٨٢	٨٣
دينار بحريني	٨٢٠	٨٣٠
درهم امارات	٨٢	٨٤
جنيه مصري	٤٦٠	٤٨٠
دينار ليبي	٧١٠	٧٣٠

حظك هذا الاسبوع

● **الحمل (٣/٢١ ــ ٤/٢٠)** حظك على اهتمام شخص خصوم ولو ثلوث ولفاقة .. لا تحاول فرض افكارك على المحيطين بك .. لكن انا تطيب بالصبر لتقييم بظروفك .

● **الثور (٤/٢١ ــ ٥/٢٢)** تجلب لك المستطاع ان تحرج محيطك بسوكك لقصة عزة النفس ، تستنتج لك القاسية لكي تظهر كرمك ولتلك ان تقبل بعرفان الجميل .

● **الجوزاء (٥/٢٢ ــ ٦/٢٢)** لا تحمل محيطك يتودك الــى مصاريف لا تجدي نفعا . حيويتك على اتم ما يرام ، لتكن مــن فرس بشروع عزيز عليك .. سافر مواقب .

● **السرطان (٦/٢٢ ــ ٧/٢٢)** يكون الاسبوع ممتعا ، تشترك في اجتماعات جميلة وتتعرف على اشخاص جدد .. لا نتوقع الكثير من كبار السن

● **الاســد (٧/٢٣ ــ ٨/٢٢)** تعرف الحمــا والتمكن من المسير مستقبلك . صحتك تتحسن .. فلا تكن متشائما .

● **العــذراء (٨/٢٣ ــ ٩/٢٢)** بمقدار الاعتماد على فهم ومساندة محيطك لك . تمسك بقراراتك الجدية وكن حذرا . تواج غير متوقع .

● **الميزان (٩/٢٣ ــ ١٠/٢٢)** تشارك في احداث يكون لهــا اصداء على مستقبلك . مشادة نفسك ضد احد افراد عائلتك .

● **العقرب (١٠/٢٣ ــ ١١/٢٢)** امن جيدا المساندة الاساسية وخلصة من الاشخاص الذيــن لا يطلبون الا ان يكونوا مفيدين عليك بالتروي ولا تكن انتهازيا .

● **القوس (١١/٢٣ ــ ١٢/٢١)** حاول اقامه علاقات حسنة مــع المحيطين بك ، اذ انك ستحتاج الى احدهم عمــا تفعلــه لعمالك دقيقة وغير منظرة .

● **الجدي (١٢/٢٢ ــ ١/٢٠)** عملك وعلاقاتك بالعمل بحمولتك الى اخذ العطلة والخطر ، ومع ذلك تحميه الكواكب مؤمنة لك .. رسالة من قريب .

● **الدلــو (١/٢١ ــ ٢/١٩)** تكون ميالا الى تبذير المال .. حاول كبح جماح ذلك والا وجدت نفسك في حرج انت في غنى عنه .. خبر .. ومفاجأة سارة .

● **الحــوت (٢/٢٠ ــ ٣/٢٠)** لا تتردد في حول العطايا التــي تقدم لك . يكون هذا الاسبوع بالنسبة اليك ممتعا ولن يكون هنالك وقت الضجر .

عطــارد

هواتف ضرورية

شرطة النجدة

٣٧٧٧٧ / ٢/٦١١١١ الدفاع المدني

٣/٢٢٠٩٠ لاطفائية امانة العاصمة

٩/٧٥١٢١ مستشفى الطوارىء

٧٥١١١ الاسعاف

٢/٥٦٣٩١ شرطة السير

٩/٧٥١٢١ بنك الدم

٥٠٢٠ استعلامات هاتفية

٦١١٧٦ شكاوي التموين

الساعة الناطقة

الطبيب المناوب

عمان ــ المناوبة الثابتة د جميل مرقه ٣٧٨٢٤

المناوبة الخارجيــة د نايــف الخضراء ٤٤٤٧٧

ستالر ــ احمــد يوســف

الرصيفــة ــ محمــد حجاج

الــزرقــاء ــ بركات شجراوي

المفرق ــ احمــد ابــراهيــم

الجفــور ــ سمير سوالد

الــرمثا ــ شــريف العــلم

سما السرحان ــ بولس شلالته

دير ابي سعيد ــ عدنان كلكري

ســمر ــ محمــد مشــعلة

اربــد ــ علــي المصــري

عجلــون ــ احمــد عــناب

جــرش ــ توفيق محمــد

الرمثا ــ محمــد زعبير

السلط ــ عبد الرحيم الحميدي

مادبا ــ مليا جنيني

الطفيلــه ــ حسين جرار

ــ حســام ابــو حجلة

كلمات متقاطعة

اعداد : مجد احمد الضمور السلط ــ مدرسة اليرموك

افقي :

١ ــ رئيس امريكي
٢ ــ عاصمة دولة اوروبية
٣ ــ اسم علم مذكر
٤ ــ .. .. ..
٥ ــ يمشي بعمل
٦ ــ بالشقيقة + ه
٧ ــ رئيس عراقي
٨ ــ عاصمة اوروبية ، نفس مبعثرة
٩ ــ مجلة مصرية

عمودي :

١ ــ اسم علم مؤنث
٢ ــ كالمكان العطش + احد الوالدين معكوسه
٣ ــ جمعها في العيد
٤ ــ بمعنى يملك معكوسه
٥ ــ يستعمل الشرب
٦ ــ عالمه ، بالشفيه
٧ ــ نوع من الورود ، اورد
٨ ــ انت مبعثرة ، نوع من الطعوم معكوسه
٩ ــ اسم علم مؤنث ، يهرب معكوسه

الحل السابق :

افقي : ١ ــ قطر ، ارتقاء ٢ ــ امير ، خرير + ر ٣ ــ بيوما ، .. ٤ ــ ان .. ٥ ــ .... ٦ ــ ود ، بدر ٧ ــ على ، كر ٨ ــ رتنجا ، لجاه ٩ ــ جبال الالب .

عمودي : ١ ــ الليبس ، جرى ٢ ــ وسط ، وتنتب ٣ ــ ربه ، لعبد ٤ ــ سما ، لا ٥ ــ الخ ، جن ٦ ــ بد ٧ ــ ليرا ، الكراه ٨ ــ را ، ط ٩ ــ طرابلس ، بله .

التلفزيون

قنال ــ ٣ ــ

٦,١٥ مسرح العرائس

٦,٣٠ عائلة والنون

٧,٣٠ للعلم والحياة

٨,٠٠ الاخبار

٨,٣٠ المــراة والنقل

ــ ٥ ــ

٩,٣٠ الاردن في التاريخ

١٠,١٥ غصن الزيتون

١١,٠٠ الاخبار

قنال ــ ٦ ــ

٧,٣٠ الاخبار العبرية

٧,٤٥ منوعات

٨,٣٠ السنافب

٩,٠٠ كل ما يصنعه الحب

١٠,٠٠ الاخبار الانجليزية

١٠,١٥ جيس فيل

١١,٠٠ الاخبار العربية

السينما

الحسين

ت : ٢٢١١٧ ــ ٢٢١١٩

تقدم الفيلم العربي الكبير

الحب قبل الخبز احيانا

بالالوان

ميرفت امين ، حسين فهمي

الحفلات : ١٠,٣٠ ، ٣,٣٠ ، ٦ ، ٨,٣٠

بسمان

ت : ٣٠١٣٦

تقدم الفيلم العربي الكبير

وبالوالدين احسانا

بالالوان

فريد شوقي ، سهير رمزي

الحفلات : ١٠,٣٠ ، ٣,٣٠ ، ٦ ، ٨,٣٠

الخيام الكبرى

تقــدم

المطــارد

سكوب وملون

جورج سكوت ، انابلكرونت

الحفلات : ٣,٣٠ ، ٦ ، ٨,٣٠

للجمعه والاحد حفلة اضافية ١٠,٣٠ صباحا

زهــران

٢٣١٧١

تقدم الفيلم العربي الكبير

الرسالــه

النسخه العربية

بالالوان

بطولة عبدالله غيث

ومنى واصف

١٠,٣٠ ● ٣,٣٠ ● ٧,٣٠

الريفولي

ت : ٢٥١٥٥

تقــدم الفيلم الكبير

في خدمة صاحبة الجلالة

بالالوان

بطولة : جورج لازنبي ، وديانارك ، تلي سفالاس

الحفلات :

٣,٣٠ ، ٦,٠٠ ، ٩,٠٠

رغدان

ت : ٢٢١٩٨

تقدم الفيلم العربي الكبير

والذي انتظرتموه طــويلا

العــذاب امراة

بالالــوان

بطولة : نجم مصر الاول محمود ياسين ، نيللي صــابة المصري

١٠,٣٠ ، ٣,٣٠ ، ٦ ، ٨,٣٠

فلسطين

تقــدم

١ ــ الفراشات لا تبكي

بالالــوان

٢ ــ المنتقم من هونغكونغ

بالالــوان

روبرت لي ، جوزيف شنغ

١٠,٣٠ ، ٣,٠٠ ، ٧,٠٠

غرناطة

تقدم فيلمين بفكرة واحدة

١ ــ كفاني يا قلب

بطولة : حسن يوسف ، شمس البارودي ، فريد شوقي

٢ ــ فرانكشتين يصارع العمالقة

يعرض لاول مرة

١٠,٣٠ ، ٣,٠٠ ، ....

مسيرات شعبية ضخمة في احتفالات العاصمة باليوبيل الفضي

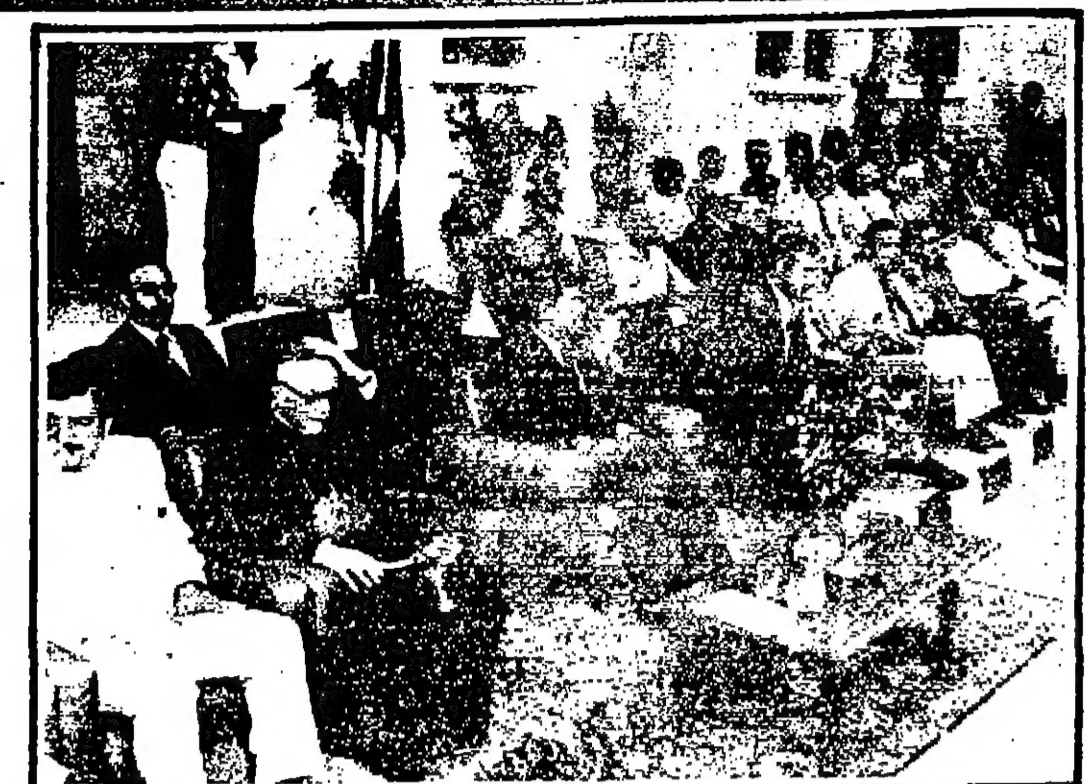

[illegible]

الموافقة على استقالة ٧ معلميـن من التربية

عمان — وافق وزير التربية والتعليم على قبول استقالات المعلمين والمعلمات التالية اسماؤهم وهم :
محمد البدارين وهشام عبدالرحيم وفتحيه احمد حسين ووداد الصوباني ونعيمه يوسف مسعود ويوسف محمود فدي ومنذر القرعان .

التبادل التجاري بين الاردن والعراق

عمان — ازدادت صادرات الاردن الوطنية الى العراق بنسبة قدرها ٢٢١ بالمئة خلال شهر شباط الماضي بالمقارنة مع شهر شباط من العام الماضي .

كما ازدادت وارداتنا من العراق بنسبة قدرها ١٢٨ بالمئة خلال الشهرين المذكورين .

فقد دلت الارقام الصادرة عن قسم التجارة الخارجية في دائرة الاحصاءات العامة على ان قيمة صادرات الاردن الى العراق خلال شهر شباط الماضي بلغت ٤٠٠ والفي دينار ، مقابل ١١٨ الف دينار في شهر شباط من العام الماضي

كما بلغت قيمة مستوردات الاردن من العراق خلال شهر شباط الماضي ٥٧ الف دينار مقابل ٢٥ الف دينار خلال شباط ١٩٧٦ .

موعد دوام المدرسين في مدارس الزرقاء

الزرقاء — جاءنا من مدير التربية والتعليم للواء الزرقاء ما يلي : —

١ — على جميع مديري ومديرات مدارس اللواء الحكومية والخاصة وجميع اعضاء الهيئات التدريسية مباشرة الدوام الرسمي في مدارسهم يوميا اعتبارا من صباح السبت في ١٣—٨—١٩٧٧م.

٢ — يبلغ مدير — مديرة المدرسة مديرية التربية والتعليم خطيا عن المعلمين والمعلمات الذين لا يداومون في مدارسهم اعتبارا من صباح يوم ١٣—٨—١٩٧٧ مع ذكر اسباب عدم الدوام ان كان له علم باسباب التغيب

٣ — تجري فحوص الاكمال في موعدها المحدد اعتبارا من صباح ١٥—٨—١٩٧٧ .

٤ — يتسلم المديرون والمديرات المتخلفون عن تسلم الكتب المدرسية من مستودع هذه المديرية وفق البرنامج الذي اعد لهذه الغاية من قبل وعليهم توزيع هذه الكتب على الطلبة وفق التعليمات الرسمية قبل ٢٠—٨—٧٧م.

٥ — مباشرة التدريس في جميع مدارس اللواء اعتبارا من صباح يوم السبت ٢٠—٨—١٩٧٧م.

مدعوات لمراجعة التربية من اجل التعاقد مع السعودية

عمان — جاءنا من وزارة التربية والتعليم ما يلي :

يرجى من التالية اسماؤهن مراجعة الوزارة بالسرعة الممكنة لامور تتعلق بتعاقدهن للعمل لدى وزارة المعارف السعودية وهن : —

نايفة لطفي وابتسام حداد وبهجة علي وحاجة عزايزه وزهية احمد محمد وعائشة ابراهيم وغريال الكردي وامنة محمد علي وفايزه محمد عبد المجيد ونهى خليل احمد ونهى حسن رشيد وبثينه البنا ونمام اليوسف ورؤفه يوسف العيد وسلمى السعدي وعقشه ابو شنار وفوزية العبداللات وعفاف خليل ومتحية محمود وونية رضوان عبد الجواد .

مدعوون لمراجعة تربية جرش

جرش — جاءنا من مدير التربية والتعليم للواء جرش ما يلي :

يرجى من المعلمين والمعلمات التالية اسماؤهم مراجعة قسم شؤون الموظفين في المديرية مصطحبين معهم الوثائق الثبوتية اللازمة وهم :

منحيه سلامة ونهله مسعود ويسرى شعبان ووداد الحيمي وهداية محمود حسين وعائشة فراج وعلياء الكايد وامال عويس ونهله السلمان وزينب محمد عبدالله وانشراح ياغي ووداد شاهين ومريم ابو معلوف وانتصار سلامه وجهاد اعرب وصبحية محمود وضحيه لومدي ومحمود زريقات واحمد النباغ وروحي العابدي ووصفي مرجي .

مدعوون لمراجعة تربية اربد

اربد — يدعو مدير التربية والتعليم لمحافظة اربد المعلمين والمعلمات المعلنين من الاعارة المبينه اسماؤهم في ادناه مراجعة قسم شؤون الموظفين — المكتب اعتبارا من صباح اليوم الاحد وذلك من اجل تحديد مراكز عملهم وهم : —

راسم الصمادي وقاسم جرادات ومحمد علي مغايره وخليل ابو جلبان واحمد العمري وليلى العجلوني وعيشه ياسين ومحمد مساعد ومحمود الزعبي وحسن غرايبه ومحيي الدين هياجنه وحسن الرماعي ومحمد موسى عبابنه واحمد عوض الزعبي .

كما يدعو مدير التربيه والتعليم لمحافظه اربد خريجات معاهد المعلمات الملتزمات بالخدمة لعام ١٩٧٧ مراجعة قسم شؤون الموظفين — المكتب لتعبئة النماذج المخصصة لتعيين المراكز اعتبارا من صباح اليوم الاحد من اجل تحديد مراكز عملهن .

اعــلان

اعلن انا مدير قضاء الاغوار الجنوبية استنادا الى برقية معالي وزير الداخلية للشؤون البلدية والقروية المؤرخة بتاريخ ٢—٨—١٩٧٧ والمتضمنة تعييني رئيسا للانتخابات في منطقة بلدية الصافي وعملا باحكام الفقرة « ٢ » من المادة العاشرة من قانون البلديات رقم ٢٩ لسنة ١٩٥٥ اقرر تعيين لجنة تسجيل الناخبين في المنطقة المذكورة من الاشخاص التالية اسماؤهم

١ — السيد عبد المجيد البشابشه — رئيسا
مراقب محطة غور الصافي الزراعية
٢ — السيد صلاح الرماضين — عضوا
مراقب صحة الاغوار الجنوبية
٣ — السيد خلف محمد الحشوش — عضوا
٤ — السيد رمضان عضيان الخليفات — عضوا
٥ — السيد عارف شحاده الحشوش — كاتبا

واعهد الى اللجنة المذكورة القيام باعداد جداول الناخبين والعمل على تنقيحها لجميع سكان منطقة البلدية وفقا لاحكام المواد ١١ ، ١٢ ، ١٣ ، ١٤ و ١٥ من القانون المشار اليه اعلاه على ان تباشر اللجنة اعمالها بدار البلدية اعتبارا من صباح يوم الاثنين ٨—٨—٩٧٧ ولغاية مساء يوم ٩٧٧/٨/٢٩
تحريرا في ٤—٨—٩٧٧

صالح المدادحه
مدير قضاء الاغوار الجنوبية

إعــلان

اطلعت لجنة التنظيم اللوائية في محافظة اربد على قرار اللجنة المحلية في بلدة كفر الماء رقم « ٣ » تاريخ ١١—٣—١٩٧٧ والمخطط التعديلي المرفق ، وقررت الموافقة على هذا التعديل واعلان ذلك للاعتراض لمدة خمسة عشر يوما من تاريخ نشره في الجريدة الرسمية وجريدتين محليتين .

يجوز لذوي العلاقة تقديم اعتراضاتهم واقتراحاتهم على هذا التعديل الى اللجنة المحلية في مجلس قروي كفر الماء مدعومة بمخططات ايضاحية ويمكن الاطلاع على المخطط التعديلي في دار مجلس كفر الماء أو لدى سكرتير اللجنة اللوائية في محافظة اربد .

حسين العيوشي
محافظ اربد بالوكاله
رئيس لجنة التنظيم اللوائية في
محافظة اربد

(انــذار)

الى الموظف
زهير عبد القادر شبل
نظرا لتغيبك عن مركز عملك من ١—٨—١٩٧٧ في الشركة العربية للاستثمار والتجارة الدولية كمدير علاقات عامة وشؤون ادارية انذرك بالعودة لعملك خلال ثلاثة ايام من تاريخ نشر هذا الانذار والا تعتبر مفصولا عن عملك وفاقدا لحقوقك حسب القانون الاردني .

ورقة اخبار

دائرة اجراء عمان
رقم القضية ٨٠٢١—٧٦ ك
خاصة بتبليغ قرار الحبس الى المدين
الى المدين عبد السلام خليل النجار مجهول مكان الاقامة قررت رئاسة اجراء عمان حبسك مده سبعون يوما لعدم تأدية الدين البالغ قدره ٤٦٤ دينارا و ٨٥٠ فلسا الى دائنك السيد ابراهيم أحمد ابو لحيه .

فاذا لم تؤد الدين او تستعمل حقك المنصوص عليه في المادة ٥ من قانون الاجراء باستئناف قرار الحبس خلال اسبوع من تاريخ تبليغك سينفذ هذا القرار بحقك حسب الاصول .

التاريخ ٦—٨—١٩٧٧ .
مأمور اجراء عمان

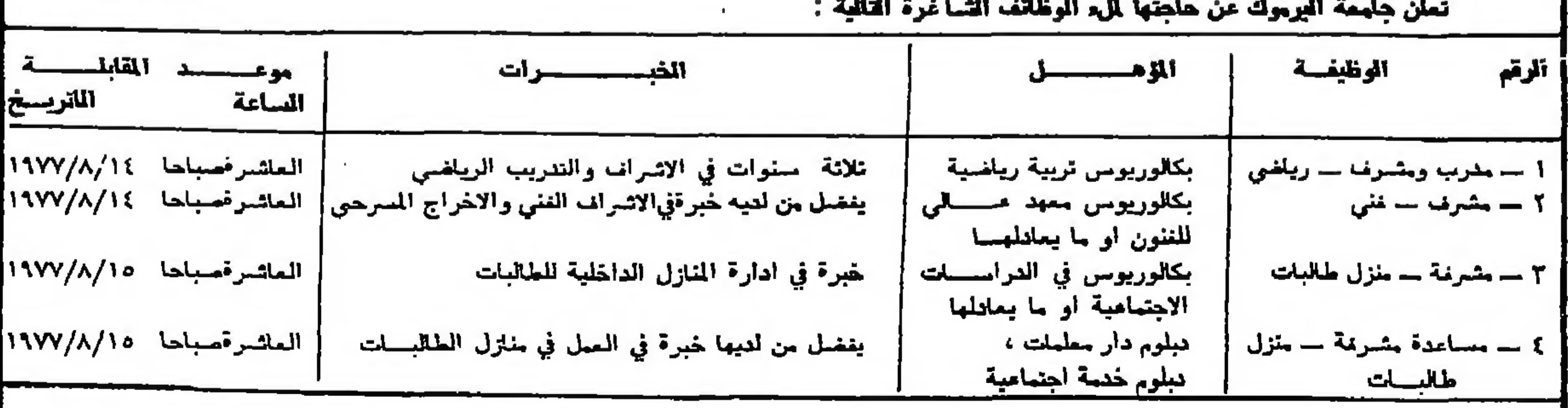

اعلان صادر عن جامعة اليرموك

تعلن جامعة اليرموك عن حاجتها الى الوظائف الشاغرة التالية :

الرقم	الوظيفة	المؤهل	الخبرات	موعد المقابلة الساعة	موعد المقابلة التاريخ
١	مدرب ومشرف — رياضي	بكالوريوس تربية رياضية	ثلاثة سنوات في الاشراف والتدريب الرياضي	العاشرة صباحا	١٩٧٧/٨/١٤
٢	مشرف — فني	بكالوريوس معهد عالي للفنون او ما يعادلهما	يفضل من لديه خبرة في الاشراف الفني والاخراج المسرحي	العاشرة صباحا	١٩٧٧/٨/١٤
٣	مشرفة — منزل طالبات	بكالوريوس في الدراسات الاجتماعية او ما يعادلها	خبرة في ادارة المنازل الداخلية للطالبات	العاشرة صباحا	١٩٧٧/٨/١٥
٤	مساعدة مشرفة — منزل طالبات	دبلوم دار معلمات ، دبلوم خدمة اجتماعية	يفضل من لديها خبرة في العمل في منازل الطالبات	العاشرة صباحا	١٩٧٧/٨/١٥

فعلى من يجد في نفسه الكفاءة الى احدى هذه الوظائف مراجعة مديرية الشؤون الادارية — قسم شؤون الموظفين لتعبئة طلبات العمل على النماذج المقررة وارفاق الوثائق اللازمة لدراسة هذه الطلبات قبل اجراء المقابلات الشخصية في المواعيد المبينة اعلاه .

ملاحظة : يفضل تجديد الطلبات بالنسبة لاصحاب الطلبات السابقة الذين تنطبق عليهم الشروط اعلاه .

جامعة اليرموك

في أيار عام ١٩٧٥ وحين كانت قوات فيتنام الشمالية تذرع شوارع سايغون ، وتجوب دورياتها البلاد من شمالها الى جنوبها .. التقى وزراء خارجية مجموعة شعوب جنوب شرقي اسيا في كوالا لامبور عاصمة ماليزيا للبحث في مستقبل المجموعة المشتركة ، وفي ذلك الاجتماع خاطب آدم مالك وزير خارجية اندونيسيا المجموعة محذرا « نحن في سباق خطير مع الزمن منذ هذه اللحظة ، والوقت يجري ويضيع منا باسرع مما نتصور » .

● آدم مالك

على هامش مؤتمر مجموعة بلدان جنوب شرق آسيا

هل تتحول المجموعة الى سوق مشتركة إقليمية

● الورود والازهار تزين الطريق المؤدية الى مقر المؤتمر .

بعث جديد للتحالف

وبعد ذلك اللقاء بأقل من عامين استطاع تحالف البلدان الاسيوية الخمسة ان ينفض عن كاهله الصورة القديمة التي كانت تظهره وكأنه منتدى لفريق من الكسالى والعجزه ، وان يظهر بمظهر محط امال كل اجزاء اسيا اللاشيوعية! .. ويلتقي حاليا في كوالالامبور زعماء تلك البلدان الخمسة وهي الفلبين وسنغافورة وماليزيا واندونيسيا وتايلاند في مؤتمر القمة السنوي الثاني لزعماء تلك المجموعة . ولا شك ان اجتماعهم هذا فيه دعم وتقدير للمنظمة التي تعتبر من قبل الكثيرين ذات مستقبل مشرق وواعد في بلدان العالم النامي .

اليابان هناك

ان قائمة الضيوف المدعوين لحضور هذا المؤتمر تعكس الاهمية المتزايدة لمكانة المجموعة ، فهنالك مثلا تاكيو فوكودا رئيس وزراء اليابان الذي يحمل معه ما يوازي « ١٦٠٠ » مليونا من الدولارات على هيئة قروض وهبات وعقود تجارية ، ذكر فوكودا انها مجرد الصفحة الاولى في تاريخ علاقاتنا الجديدة مع بلدان جنوب شرقي اسيا » .

وبالاضافة الى فوكودا هنالك رئيس وزراء استراليا مالكولم فريزر وروبرت ملدون رئيس وزراء نيوزيلاندا . والمهمة الاولى لفريزر هي تهدئة خواطر الاسيويين ومحاولة احداث بعض التوازن في الميزان التجاري بين بلاده والبلدان الاعضاء في المجموعة والذي يميل لصالح بلاده حتى هذه اللحظة .

اما اهم الموضوعات التي على قائمة البحث امام الزعماء الاسيويين فيأتي في مقدمتها بذل الجهود لوضع استراتيجية طموحة للتنمية الصناعية بقيمة الف مليون دولار ، وايضا ازالة عوائق التعرفة التي تحد من صادرات بلدان المجموعة . ويسود التفاؤل جو المؤتمرين ، وقد علق احدهم بقوله « لقد امضينا سنين كثيرة في عمل غير مجدي .. نستمع الى فرقعة اصابعنا .. اما الان فنحن مستعدون فعلا لبدء العزف » .. والكلام لوزير خارجية سنغافورة .

ولقد مهدت المجموعة لهذا التعاون الفعلي منذ حزيران الماضي ، وذلك حين اتفق وزراء الاقتصاد في الدول الخمس على انشاء نظام للافضلية في التعرفة لاحدى وسبعين سلعة فيما بين تلك البلدان . وخلال الشهر الماضي قامت كل من تايلاند والفلبين وسنغافورة بتخفيض ضريبة الاستيراد المفروضة على السلع المتبادلة فيما بينها بنسبة ١٠ ٪ .

مشكلات وانقسامات تعكر الجو

ورغم هذا الانسجام الواضح الا ان هنالك ما يعكر الصفو في بعض الاحيان . فمثلا نجد ان تايلاند التي تجاور فيتنام تطالب بتأكيدات من اعضاء المجموعة بأن تهب لنجدتها في حالة حدوث غزو لاراضيها . وتتردد ماليزيا كثيرا في اعطاء مثل هذه التعهدات ، وتحاول اقناع الاعضاء الباقين بقبول فكرة الوفاق الاقليمي والتعايش مع نظام هانوي .

اما سنغافورة التي تفاخر بأن لديها اكبر ميناء بحري في المنطقة بأسرها فتدعو الى اعتبار مضائق ملقا ممرا تجاريا حرا ، بينما تصر اندونيسيا على اعتبارها مياها اقليمية خاصة بها .

الانقسامات .. هل تزول ؟

بيد ان الانقسامات بين المجموعة المتحالفة تأخذ بالتناقص ، ولا تزداد سوءا واذا اعتبرنا مجموع سكان تلك البلدان البالغ ٢٤٠ مليونا والتجارة السنوية التي تقارب قيمتها اربعين الف مليون دولار ، نجد ان معدل النمو السنوي يصل الى ٨ ٪ ، وتزداد قناعة زعماء المنطقة بأن استمرار هذا الزخم الاقتصادي يتوقف على توحيد صفوفهم في التفاوض والمساومة مع البلدان الصناعية . ويقول محرر مجلة التايم بهذا الصدد : « خلافا لبلدان السوق الاوروبية التي بلغت سن الرشد واكتمل نموها ابان سني الستينات ، نجد ان بلدان المجموعة الاسيوية تتقدم من حليفاتها الغنية في وقت تبحث فيها تلك الحليفات عن سبل الاستقرار وعن مصادر جديدة للدخل . ان الفكرة من المجموعة وابرازها الى حيز الوجود هي في حد ذاتها مغامرة لا تخلو من الشجاعة . وسيكون مؤتمر القمة الحالي مقياسا لمدى نجاح هذه الفكرة وتوفيقها »

عن مجلة « التايم »

● لافتات الترحيب بالزعماء تعلوها أعلام البلدان الاعضاء .

صحافة عالمية

أضواء على البيئة النووية ومستقبل البشرية

اصبح موضوع الطاقة النووية الشغل الشاغل للكثير من بلدان العالم ، وفي مقدمتها البلدان الصناعية .. كالسويد وفرنسا والولايات المتحدة .. كما اخذ هذا الموضوع يؤثر مباشرة في الانتخابات والخط السياسي لتلك البلدان ، ومن بين العوامل التي تساعد على هذا التأثير الخوف الذي يسود تلك البلدان من وقوع حرب نووية .. بالاضافة الى عوامل سياسية واقتصادية اخرى عديدة ، ليس اقلها رغبة الرئيس الفرنسي في التخلص من اعتماد فرنسا على البترول الخارجي وكذلك التخلص من الاعتماد على اليورانيوم المستورد من الخارج .

وهنالك ايضا عوامل بيئية اخرى لها علاقة بالاثار الخطيرة التي تتركها فضلات المفاعلات في المياه وعلى الكائنات البحرية ، واخطار الاشعاع والانفجارات المفاجئة وما الى ذلك .

جميع هذه القضايا كانت قائمة عندما بدات حملة « الذرة من اجل السلام » تحمل في طياتها آمالا لابناء الجنس البشري في الوقت ذاته التي كانت وما تزال تشكل تهديدا وخطرا عليهم . وربما لم يكن الناس يعيرون هذه الاخطار الاهمية اللازمة في بداية الامر ، بيد انهم يفعلون ذلك الان في غمار الحملة الجدلية القائمة ضد اي شكل من اشكال الطاقة النووية ، اكثر منه حول الخطوط العريضة لاقامة المعامل النووية ضمن مواصفات معقولة للسلامة ، ذلك ان الطاقة هي شغل الانسان الشاغل الان ، خصوصا في هذا الوقت الذي اصبحت احتياجاته تتجاوز كثيرا حدود طاقته الشخصية وطاقة حيواناته المدجنة وكذلك ما تستطيع الرياح والمياه ان تنتجه من طاقة . بينما يعلم جيدا أن الطاقة النووية تستطيع تلبية هذه الاحتياجات ، او معظمها على الاقل .. اذا ما استغلت بتعقل وحكمة وحرص .

الهيرالد تريبيون

في تقريرين لجريدة الجروسالم بوست الاسرائيلية :

أضواء على الموقف السوفياتي من النزاع العربي الاسرائيلي
العودة بالمنطقة إلى ما قبل ٦٧ والتأكيد على إقامة دولة فلسطينية

جيمي كارتر — بريجنيف

نشرت جريدة الجروسالم بوست الاسرائيلية في عددها الصادر بتاريخ ١-٨-١٩٧٧ تقريرين عن الدور السوفياتي في مؤتمر جنيف والحلول المحتملة لازمة الشرق الاوسط كتب التقرير الاول عنان صفدي احد المحررين السياسيين البارزين في الجروسالم بوست وكتب الثاني روبرت فريدمان استاذ العلوم السياسية في الجامعة العبرية وفي هذين التقريرين تتناول الجروسالم بوست بالتحليل الاستراتيجية السوفيتيه في الشرق الاوسط والصيغه الاكثر قبولا للسوفيت فيما يتعلق بانهاء الصراع العربي الاسرائيلي .

وفيما يلي ترجمة لهذين التقريرين :

ترى الولايات المتحدة ان دور موسكو في مبادرة السلام الحالية في الشرق الاوسط وان كان يبدو غير ملح الا انه مهم بصورة حيويه . فالاميركيون يتولون الدور الكبير في جمع الاطراف معا ، ولكنهم يدركون ان مؤتمر جنيف سيعقد تحت الاشراف المشترك للقوتين العظميين

وقبل ان يغادر واشنطن الى الشرق الاوسط اطلع سايروس فانس وزير الخارجية الاميركي السفير السوفياتي لدى واشنطن اناتولي دوبرونين على الخطوط العريضة للاستراتيجية الاميركية .

وذهب الرئيس الاميركي كارتر الى ابعد من ذلك حيث اوضح انه سيقوم برسم اطار معين لاحلال السلام في الشرق الاوسط ومن ثم يكون ممكنا ان تدعو الولايات المتحدة والاتحاد السوفياتي معا — الرئيسان المتناوبان لمؤتمر جنيف الى استئناف المفاوضات في الخريف القادم .

امتصاص التطرف العربي

ويبدو واضحا ان الولايات المتحدة راغبة في ابقاء السوفيات في الصورة وذلك لتجنب اي محاولة سوفياتية لنسف الجهود الاميركية وكذلك لتحقق الاميركيين من وجوب اعطاء دور فعال للسوفيات في عملية السلام .

وتدعو الخطه التي يحملها فانس الى تقديم ضمانات دولية عند رسم الحدود النهائية بين اسرائيل والدول العربية ، وهذه لن يكون لها اي قيمة او معنى بدون تعاون واشتراك السوفيات .

ويعتقد الاميركيون بضرورة التوصل الى اتفاق بشأن الحد من الاسلحة في الشرق الاوسط وهذا يتطلب بدوره مشاركة وتأييدا تاما من الاتحاد السوفياتي

واخيرا فان الانفراج بين القوتين العظميين ينص على انه من مصلحة الطرفين تجنب — بقدر الامكان — اي تعارض محتمل في مصالحهما في هذا الجزء المتفجر من العالم .

ويظن ان السوفيات استجابوا بعطف الى المبادره الحاليه وبدت تصريحاتهم الاخيرة بشأن الشرق الاوسط حذرة اكثر من الماضي .

انهم ما زالوا يصرون على الاشتراك الكامل لمنظمة التحرير الفلسطينية وكذلك انشاء دولة فلسطينية مستقلة في الضفة الغربية وقطاع غزه . ولكن موقف موسكو سيكون ضعيفا امام الجهود النشطه من جانب جميع الاطراف لاحلال السلام في المنطقة .

الاتحاد السوفياتي وجنيف

وفي مقال تحت عنوان « الاتحاد السوفياتي وجنيف » كتب الدكتور روبرت فريدمان استاذ العلوم السياسية وعميد مدرسة الخريجين في كلية العبرية في بلتيمور ومؤلف كتاب السياسة السوفياتية نحو الشرق الاوسط منذ عام ١٩٧٠ كتب في جريدة الجيروسالم بوست الاسرائيلية يقول ان الاتحاد السوفياتي هو المستفيد فقط من سلام عربي اسرائيلي يجمع الانسحاب الاسرائيلي مع العوده الى حالة الامر الواقع ١٩٤٩ — ١٩٦٧ .

بينما يتطلع العرب والاسرائيليون صوب السلام بمساعدة الولايات المتحدة فانه قد يكون امرا حسنا ان نقيم موقف الاتحاد السوفياتي ازاء تسوية سلمية محتمله في الشرق الاوسط .

صيغتان للحل

ومنذ حرب عام ١٩٧٣ اقترحت صيغتان بديلتان لاتفاق سلام عربي اسرائيلي

وتدعو الصيغة الاولى اسرائيل الى اعادة جميع او معظم الاراضي التي احتلتها في حرب عام ٩٦٧ وفرض حالة الامر الواقع التي كانت سائدة قبل الحرب . وهذا يعني اساسا استمرار اتفاقيات الهدنه التي وجدت بين عامي ١٩٤٩ ، ١٩٦٧ بدون تمثيل دبلوماسي او علاقات ثقافية او اقتصادية بين اسرائيل والعرب .

والفارق الوحيد بين خطة السلام هذه والوضع الذي ساد بين ١٩٤٩ ، ١٩٦٧ هو وجود مناطق منزوعة السلاح في مناطق الحدود .

النموذج الاول

ويقضي نموذج الحل رقم ١ بالسماح للملاحة الاسرائيلية بالمرور في مضائق تيران وقناة السويس . ومنذ حرب عام ١٩٧٣ ازدادت احتمالات هذا النموذج « او الصيغه » بحيث اصبحت تدعو الى انشاء دولة فلسطينية او كيان في الضفة الغربية وقطاع غزة بعد جلاء اسرائيل عنهما .

التسوية الشاملة

اما النموذج رقم ٢ لخطة السلام فانه يختلف عن الاولى بصورة رئيسية بخصوص الوضع الذي سيسود بعد انسحاب القوات الاسرائيلية من معظم — اذا لم يكن من كل — الاراضي التي احتلت في عام ١٩٦٧ .

ويدعو هذا النموذج الى اقامة علاقات دبلوماسية وتجارية وثقافية بين العرب واسرائيل كجزء من اتفاق سلام ويشدد على ان هذه هي الطريقة الوحيدة التي يمكن من خلالها طمأنة اسرائيل بأن الدول العربية قبلت اخيرا وجودها ككيان شرعي في الشرق الاوسط.

ولا عجب في أن المكونات الرئيسية لهذه الخطة قد وضعت في اسرائيل بالرغم من وجود مؤيدين كثيرين لها في الولايات المتحدة بما فيهم الرئيس كارتر .

ويميل المؤيدون الى الاختلاف حول الرغبة في اقامة دولة فلسطينية في الضفة الغربية وقطاع غزه .

ويؤيد السوفيات النموذج الاول الذي يقضي بانسحاب اسرائيل من جميع الاراضي التي احتلتها عام ١٩٦٧ مع اعتراف العرب بحدودها السابقة وكذلك احتمال تقديم ضمانات سوفياتية اميركية .

الاستراتيجية السوفياتية

بالاضافة الى ذلك فان السوفيات يؤيدون بقوة قيام دولة فلسطينية في المناطق التي تخليها اسرائيل ومن اجل جعل هذه الخطة اكثر قبولا لاسرائيل فان الاتحاد السوفياتي اقترح اجراء انسحاب على مراحل على ان يتم خلال فترة قصيرة وانشاء مناطق منزوعة السلاح على جانبي الحدود ومرابطة قوات دولية في هذه المناطق لفترة محدوده وكذلك اعادة العلاقات السوفياتية الاسرائيلية الى طبيعتها .

ان مثل هذا السيناريو سيكون الى درجة كبيرة في صالح الاتحاد السوفياتي لاسباب عديدة :

اولا — لانه يدعو الى الابقاء على اسرائيل التي اصبح وجودها يشكل جزءا مهما من استراتيجية السوفيات في الشرق الاوسط .

ان الحقيقة المجرده لانسحاب اسرائيل الى حدود ما قبل حزيران عام ١٩٦٧ لن تزيل بقاء التهديد بالهجوم الاسرائيلي في المستقبل على العرب ولا الصور والذكريات الخاصة بالاحتلال الاسرائيلي للاراضي العربية بعد ٩٦٧

ويأمل السوفيات من وراء ذلك الى الابقاء على حد معين من العداء في العلاقات العربية الاسرائيلية وهكذا يضطر العرب على الابقاء على نوع من الوحده .

السوفييت والحلول المرحلية

ويريد السوفيات ان يستغلوا مثل هذه الوحده لتعزيز مركزهم في الشرق الاوسط وبالتالي اضعاف الموقف الاميركي .

ثمة فائدة ثانية سيجنيها السوفيات وهي انهاء الدور الاميركي كوسيط في اتفاقيات فصل محدودة للقوات . ان مثل هذا الدور جلب للولايات المتحدة مزايا كبيرة في العالم العربي منذ حرب عام ٩٧٣ فقد تمكن كيسنجر من الحديث في الدول العربية بأن الاميركيين وليس السوفيات الذين يمكنهم ضمان الانسحاب الاسرائيلي « الاقليمي ».

وحال التوصل الى اتفاق نهائي فان الحاجة تدعو الى انهاء الوساطة الاميركية وهكذا قد يؤدي من وجهة نظر السوفيات الى انحسار المزايا والنفوذ الاميركي في العالم العربي ، وكذلك انهاء الخلاف بين الدول العربية بشأن اتفاقيات الفصل .

وهناك فائدة اخرى يمكن ان يحصل عليها السوفيات من وراء استمرار وجود اسرائيل حيث سيكون الاتحاد السوفياتي في وضع افضل لتحسين علاقاته مع الولايات المتحدة .

قبضة أخبار من الأرض المحتلة

تقليص الخدمات الصحية يثير الاستياء

نابلس — عمت المواطنين في منطقة نابلس موجة من الاستياء بسبب اجراءات سلطات الاحتلال لتقليص الخدمات الصحية في شمال الضفة الغربية وخاصة مناطق نابلس وجنين وطولكرم .

وقد وجه نداء الى كل من وزير الدفاع الاسرائيلي ووزير الصحة والحاكم العسكري العام لالغاء هذه الاجراءات التي كان من بينها اغلاق مدرسة القابلات في نابلس ودمج ادارتي مستشفى الحكومة بنابلس مع مستشفى رفيديا .

هيئة ادارية جديدة لجمعية الخدمات الصحية

نابلس — عقدت الهيئة العامة لجمعية موظفي الخدمات الصحية بنابلس اجتماعا تم خلاله انتخاب الهيئة الادارية الجديدة للجمعية من الدكتور يوسف عبد الرحمن ديب وعفيف النابلسي وخالد صبوح وسمير هندية وبهيج الجوهري وامال النابلسي وأمل خالد .

قنبلة على منزل مواطن بالجيب

رام الله — القيت قنبلة يدوية على منزل مواطن عربي في قرية الجيب — رام الله بينما كان في المنزل ثلاثة مواطنين عرب يعملون في بئر السبع .

وقد اصيب من جراء انفجار القنبلة كل من محمد موسى ابو داود وابراهيم سليم ومحمد سالم وكانت اصابة الاخير خطيرة جدا : وقد نقل الثلاثة الى المستشفى .

ولم تعرف ظروف وملابسات هذا الحادث .

الاحتفال باعادة افتتاح مسجد الخانقاه

القدس — تم يوم الخميس الماضي الاحتفال باعادة افتتاح مسجد الخانقاه الصلاحية قرب المسجد الاقصى بحضور عدد من رجال الدين المسلمين وعلى راسهم الشيوخ عكرمه سعيد صبري وكامل القاضي وكامل الشهابي .

وكان هذا المسجد قد اغلق بسبب الحفريات الاسرائيلية التي اصابته بالتصدع .

دار المعلمين في رام الله

رام الله — قالت جريدة القدس ان مساع يبذلها الان رؤساء بلديات الضفة من اجل انشاء دار للمعلمين على غرار دار المعلمات الحكومية في رام الله .

وسيقوم رؤساء بلديات لواء رام الله بتشكيل لجنة مشتركة للتنسيق مع مديرية التربية في رام الله من اجل اخراج هذا المشروع الهام الى حيز الوجود .

شبكة اجرام واسعة في فلسطين المحتلة

تل ابيب — قال ايهود اولمرط عضو الكنيست لصحيفة معاريف الاسرائيلية ان هنالك شبكة منظمة للاجرام في اسرائيل ذات حجم هائل وتمتد في نشاطاتها الى خارج فلسطين المحتلة .

ومن ضمن النشاطات التي تقوم بها في عالم الاجرام تهريب رؤوس الاموال وتوزيع الدولارات المزيفة والاتجار بالمخدرات على اوسع نطاق .

وفيات

نعت صحف الارض المحتلة المرحومين :
بيت لحم — اليس انطون صغير ٦٨ عاما .
طولكرم — الحاج صالح القرح ٩٠ عاما .
رام الله — فارس صقر ابو نجم .
القدس — داود رضا الحجاوي .
نابلس — الحاجة حليمة محمد البلاطي ٦٠ عاما .
« رحمهم الله جميعا »

●●● محطـــات صغيــرة ●●●

عزل فيروس انفلونزا هونغ كونغ

● تم في مستشفى كوين ماري لاول مرة عزل اجناس جديدة من فيروس انفلونزا هونغ كونغ من اجسام الخنازير .

عرفت هذه الاجناس من الفيروسات بمراوغتها الشديدة مع وسائل عزل الفيروسات المية ، وقد تم عزل اول جنس من فيروسات انفلونزا هونغ كونغ في تايوان عام ١٩٦٩ .. وذلك بعد ان ثبت في عام ١٩٦٨ ان العدوى بها تنتقل بواسطة الخنازير .

المعروف عالميا ان محاولات كثيرة تبذل في المانيا والمجر وبريطانيا والولايات المتحدة وتايوان لاكتشاف اجسام مضادة تخص الخنازير ضد تلك الفيروسات .. حيث ان خطورتها تتمثل في سرعة انتشارها بين الخنازير . كما تؤكد ايضا انها تنتقل من الانسان الى الخنازير .

نسمع اليوم

● امكلثوم .. تلتقي معها الساعة الثالثة بعد ظهر اليوم في اغنية : — دليلي احتار — مدة الاغنية ٣٠ دقيقة .. وهي من كلمات احمد رامي والحان رياض السنباطي .

● فيروز .. الصوت الملائكي وضيفتنا هذه الايام ستغني لك الساعة الخامسة مساء الاغنيات التالية : كحلون — حبوا بعضن — اخر ايام الصيفية — كنا نتلاقى — طريق النحل .

● نعم يا حبيبي .. اغنية عبد الحليم حافظ الساعة ٩،١٠ مساء .. وبعد منتصف الليل بعشر دقائق نسهر مع شادية في اغنية « عش الحب » .

امس ماتت اكبر معمرة يابانية

● توفيت امس كوم كاواهيرا اكبر نساء اليابان سنا — ١٠٨ — اعوام وذلك في منزلها باوزاكا .

ولدت يوم ٢١ شباط عام ١٨٦٩ واصبحت عميدة السن في اليابان منذ شهرين عقب وفاة العميدة السابقة التي كانت تبلغ من العمر ١٠٨ اعوام واصبحت الان ماتسو يوشيوكا التي تبلغ من العمر ١٠٧ اعوام وتقيم في بيبو باقليم واتا هي المعمرة اليابانية الاولى . اما المعمر الياباني الاول شيجيشيو ايزومي فانه يبلغ من العمر ١١٢ عاما .

استهلاك الطاقة في بريطانيا

● ارتفعت قيمة استهلاك الطاقة في بريطانيا خلال عام ١٩٧٦ بمقدار ٢٠ في المئة حيث بلغت قيمتها ١٢ مليون جنيه استرليني وتشير هذه الزيادة الى ان كل فرد في بريطانيا قد استهلك من مواد الطاقة خلال عام ١٩٧٦ بما قيمته ٢٥٠ جنيها استرلينيا مقابل ١٠٠ جنيه استرليني منذ خمسة اعوام .

جهاز للكشف عن سرطان الثدي

● انتجت احدى الشركات الالمانية جهازا للكشف عن سرطان الثدي بواسطة اشعة اكس ينتج صورا فورية واضحة لانسجة الثدي .

وقد استخدمت الشركة في جهازها الجديد الواح حساسة تفوق في حساسيتها حساسية الافلام استخدمت من قبل مما يجعلها لا تحتاج الا لاقل قدر ممكن من الاشعة لاداء عملها فلا تتعرض المريضة لاخطار الاشعاع . . .

كما ان قدرة تلك الالواح على اظهار تفاصيل الانسجة يساعد على الكشف عن اي ورم سرطاني مهما صغر .

مسامير طبية لعمليات جراحة العظام

● ابتكرت احدى شركات الادوات الطبية بموسكو نوعا جديدا من المسامير الطبية التي تستخدم في عمليات جراحة العظام وتمتاز هذه المسامير بصلابتها وقدرتها على التعايش بسهولة مع النسيج الحي في جسم الانسان .

وترجع مزايا هذه المسامير الى انها تذوب عند استخدامها في عمليات العظام وينمو في فجوتها نسيج جديد .

تسالي

هذه التسلية للاطفال ..املأ المساحات المنقطة تحصل على رسم جميل .

ظلل الاجزاء المنقطة لتعرف المنظر المختفي في هذا الشكل .

تمارين الصباح ... مع عجل البحر

هل يثور بركان مونالوا في تموز القادم ؟

● تتوقع هيئة المساحة الجيولوجية الامريكية وقوع ثورة بركانية كبرى لبركان مونالوا في جزيرة هاواي في شهر تموز من العام القادم .

وتؤكد حسابات خبراء البراكين بالهيئة ان هذه الثورة ستستمر فترة طويلة يقذف البركان خلالها بكميات هائلة من الحمم واذا اخذت هذه الحمم مسارها الطبيعي .. فانها يمكن ان تدمر اجزاء كبيرة من مدينة هالو التي تعتبر المركز الاقتصادي للجزيرة .. لذلك سوف تتخذ احتياطات لتحويل مسارها .

بركان مونالوا هو اكبر البراكين النشطة في جزيرة هاواي ويتكون تركيبه الطبيعي من عدة براكين وقد قذف في اخر ثوراته باربعين مليون ياردة مكعبة من الحمم . ووصف الخبراء هذه الثورة بانها متواضعة جدا .

اغنية جديدة لصباح بليغ لشاديه

● بليغ حمدي . . انتهى من لحن اغنية جديدة تحت عنوان — سكة سفر — من كلمات محمد حمزة . . شيع سيسمع الاصالة شادية لتمثلوا التي سجل وغنت تلحن اللحن والمؤلف عددا كبيرا من اغاني العراق والعربية

اجمل ممثلات السينما نعوم بدور جاكلين

● جاكلين جيسب ، اجمل ممثلات السينما على الاطلاق وستقوم بدور جاكلين كنيدي وزوجها اوناسيس الذي يمثله انتوني كوين .

نصف مليون دولار لشقيق الرئيس كارتر

● من المتوقع ان يحصل بيلي كارتر ، الشقيق الاصغر للرئيس كارتر ، على نحو نصف مليون دولار هذا العام لقاء تلبية دعوات تصله بالمئات وهو مبلغ يتجاوز ضعف راتب شقيقه الرئيس ، ويقول بيلي في ذلك ، اذا كان الناس من الجنون بحيث يدفعون مالا لكي يستمعوا الي وانا احدثهم فلنني اكون اكثر جنونا اذا رفضت دعواتهم ! ويضيف الى ذلك قائلا انني مضطر الى رفض كثير من الدعوات مع ذلك ولا اكاد اقبل دعوة واحدة من كل ٢٠ دعوة تصلني وعندما اقبل اشترط ان انال ٥٠٠٠ دولار سلفا عن كل دعوة .

اطباء تايلاند يفضلون العمل بالعاصمة

● اكثر من نصف الاطباء في تايلاند والبالغ عددهم ٧٥٠٠ طبيب يفضلون العمل في العاصمة بانكوك على العمل في المحافظات والاقاليم .

لذلك تعاني مستشفيات الاقاليم من عجز بالغ في عدد الاطباء .

ويوجد في تايلاند اربعة معاهد طبية يتخرج منها حوالي ٤٠٠ طبيب سنويا .

من هو

اعداد : هاني محمد — اربد

قائد مسلم شهير ، انقذ المسلمين في المدينة المنوره اسمه يتكون من مقطعين و ١٢ حرفا .

١ + ٥ = في الفم
٦ + ٧ = للتعريف
٩ + ٦ = متشابهان
١١ + ١٢ + ٨ = سلاح قديم
١٠ + ٢ + ٤ + ٣ = على الشاطىء

اعداد : لنا حلبوني

ممثل فكاهي ، اسمه يتكون من مقطعين و ٨ احرف

٢ + ١ = بمعنى جاوب
٦ + ٥ = بمعنى فك
٧ + ٨ = احد الوالدين
٣ + ٤ = من الاطراف

اكتشاف السموم بواسطة اشعة ليزر

● تمكن علماء قسم الكيمياء بجامعة كولومبيا من استخدام اشعة ليزر في تعيين المواد والعناصر السامة في الاغذية .. والتي تتواجد بكميات لا تتجاوز بضعة اجزاء من بليون .

المعروف علميا ان البكتريا تكون كميات ضئيلة من المواد ذات الاثر الفعال في المحتويات الغذائية . . . وقد وجد ان بعضها يساعد على نمو الاورام السرطانية وستعتمد اشعة ليزر بعد تجربة جامعة كولومبيا كميات وطبيعة تلك المواد تمهيدا لابطال مفعولها .

عقار جديد لمرض « موت العظام »

● نجح الدكتور بيتر بينيت الباحث بالمركز الطبي بجامعة ديوك في تركيب عقار جديد يقي الغواصين من مرض موت العظام الذي يعتبر من اهم الاخطار التي تهددهم .

ويقول الدكتور بينيت ان الاسم العلمي لمرض موت العظام هو ارستيوتكريس وهو يصيب الغواصين نتيجة لتكتل مكونات الدم بسبب وجود فقاعات من الضغط العالي في تيار الدم الناتج التواجد تحت الماء .

ويؤدي هذا الى اعاقة الدورة الدموية التي تغذي انسجة العظام مما يسبب موتها ... ويواصل العالم الكندي ابحاثه على العقار الجديد بهدف استخدامه كعلاج لمرض اللثة الصديدية ايضا .

● انشأت اليابان لاول مرة بيتا لرعاية الزوجات والابناء يتضمن مساكن لاقامة من يرغب من الامهات المطلقات . يعمل في البيت مجموعة من الخبراء والاخصائيين الاجتماعيين ويشتمل على ملاعب للاطفال لمواجهة الاوضاع التي تترتب من تفكك الاسرة .

حاول ان تبتسم

● تشاجر الزوجان واخذ كل منهما يعير الاخر بما فعله من اجله ..

قال الزوج : لو لم اكن محبا لك مهتما بمستقبلك لما امنت على حياتي بالف دينار تستولين عليها بعد رحيلي .

قالت الزوجة : لكن ما الفائدة مادمت مصرا على استدعاء الطبيب كلما توعكت صحتك .

كلمات ليست لي

● غدا يمضي بنا التيار يجمعنا بمن نهوى
ونروي شوقنا المحبوس في اعماقنا نجوى
ويدري الناس والاحباب انا ما سلوناهم
وانا لم نزل في مركب الاشواق نبحر صوب دنياهم
ويدفعنا جنون الوجد يسبقنا للقياهم
ترى من يخبر الاحباب انا ما نسيناهم

هجرة العقول الى الولايات المتحدة

● تبين ان الولايات المتحدة الامريكية هي اكبر مستفيد من الكفاءات الطبية حيث يعمل بها ٧٥ الف طبيب . .

تقول اخر الدراسات التي نشرت في واشنطن حول هجرة العقول الى مختلف دول العالم ان بريطانيا وحدها يوجد بها ٢١ الف طبيب . . وكندا ٩ الاف .

كشفت الدراسة عن ان ما لا يقل عن ١٤٠ الف طبيب يعملون في دول غير التي ولدوا او تعلموا فيها ويمثل هذا الرقم حوالي ٦ في المائة من اطباء العالم باستثناء الصين . .

مسرحيات عالمية في مهرجان اسطنبول

● يعرض في مهرجان اسطنبول الخامس المقام حاليا في تركيا بعض الاعمال المسرحية مثل عدو البشر التي يقدمها المسرح الفرنسي ومسرحية عرض بطولة شخص واحد الامريكية ومسرحية انتيجون لسوفوكليس والتي تقوم بتمثيلها احدى الفرق السويدية .

يعرض خلال المهرجان الذي تشترك فيه فرنسا وامريكا واليابان والفلبين والاتحاد السوفيتي بعض العروض الفلكلورية ومقطوعات موسيقية لعازف البيانو الشهير جان جول بتوفيه الذي يعزف مقطوعات شوبان .

للمراسلة

الاسم : احمد عبد الله الشوبلات .
العمر : ١٦ سنه
الهواية : الصيد والمراسلة
العنوان : الكرك — ص.ب ٩

لقطة

قبل رفع الستارة ومواجهة الجمهور .

موال

برقية الى تيسير السبول

رحت اشتكيلك غربتي واسأل عن احوالك
قالوا رحل : ما خبرك .. ما قال عن باله ؟؟
تيسير : ضيعت الطريق وكثرت همومي
وناديت باعلى الصوت خليني على بالك

سليمان عويس

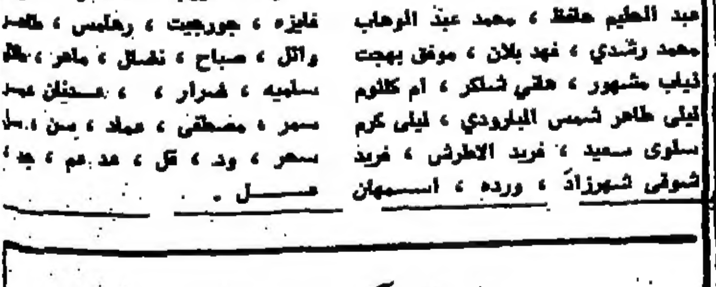

كلمة السر

س	ج	ف	ل	ج	ش	م	م	هـ	ط	ل	م	ل	ت	ل	ف
ب	م	د	ا	ي	و	هـ	ح	ص	م	س	ض	س	ح	ر	هـ
غ	ر	س	ع	ي	ل	ر	ر	م	ط	ن	م	ر	و	ف	ر
ذ	م	ي	م	ب	ن	ي	ج	ز	د	ف	ي	م	م	د	ي
ع	ي	م	د	ل	هـ	ل	ي	م	م	ر	ي	ش	ي	ر	ة
م	د	م	د	م	ن	م	ع	ر	ت	د	ش	ع	ا	هـ	م
ي	س	ن	ب	ف	ل	ع	ل	د	م	ع	ل	د	م	ل	ن
و	ش	م	م	م	ر	م	ا	ح	و	ر	د	هـ	ي	م	ر
م	م	ب	هـ	ن	ش	ي	ط	و	ل	ط	م	هـ	ر	ا	ع
و	د	ف	س	م	س	هـ	د	ر	ح	ي	ص	ن	د	هـ	م
ف	ي	ر	ن	ش	ن	ل	و	ش	ش	ي	م	ب	ض	ر	ى
ح	هـ	ط	س	م	م	هـ	ر	ر	هـ	س	س	ح	م	م	ل
ب	س	ل	و	ي	س	ع	ي	د	ر	ف	م	م	م	ح	ل
هـ	ا	م	ه	ل	ك	و	م	ع	م	ر	ي	ر	ا	ف	ي
ج	م	ح	م	د	ع	ب	د	م	ل	و	هـ	ا	ب	هـ	ط
ح	ل	ي	ل	ي	ط	م	هـ	ر	ف	ي	ر	و	ز	ف	ر

اعداد : ظاهر موفق ابو لبده اربد

كلمة السر : ممثل عربي اسمه يتكون من مقطعين و ٨ احرف

الكلمات

عبد الحليم حافظ ، محمد عبد الوهاب ، محمد رشدي ، فهد بلان ، موفق بهجت ، ذياب مشهور ، هاني شاكر ، ام كلثوم ، ليلى طاهر شمس البارودي ، ليلى كرم ، سلوى سعيد ، فريد الاطرش ، فريد شوقي شهرزاد ، ورده ، اسمهان ، شاديه ، طروب ، سماهر ، فيروز ، فايزه ، جورجيت ، رهلمس ، طاهر وائل ، صباح ، نضال ، ماهر ، سلاميه ، قرار ، ، محتان عبد سمر ، مصطفى ، عماد ، من ، سحر ، ود ، قل ، عد ، عم ، جد ، عسل .

النتائج الكاملة لدورة العرب الخامسة في كرة الطاولة

● فريقا مصر والعراق — ثلاث .

● فريقا مصر وتونس — الكور .

● لقطة من المباراة النهائية بين فريقي العراق ومصر — زوجي — .

● اللاعبة الاردنية مزين دهقان .

عاد فريق الاردن الوطني لكرة الطاولة امس الاول بعد ان اشترك في دورة العرب الخامسة لكرة الطاولة التي نظمتها دولة المغرب الشقيقة خلال المدة من ٢٢ — ٣١ تموز الماضي واشترك فيها فرق دول مصر والسعودية والكويت وليبيا وموريتانيا والبحرين والعراق وتونس واليمن الديمقراطية والمغرب والاردن وفلسطين والامارات .

وقد حصدت مصر البطولات كلها عدا فردي الناشئين ، حيث فازت ببطولات فرق الرجال والانسات وفردي الرجال والانسات وزوجي الرجال والانسات والزوجي المختلط .

وفردي الناشئات بينما فازت العراق ببطولة فردي الناشئين .

نظمت الدورة الجمعية الملكية المغربية لكرة الطاولة في صالة بن ياسين بمدينة الرباط .

وقد نشرنا أول امس نتائج بطولتي فرق الرجال والانسات ، التي فازت بهما جمهورية مصر العربية وفيما يلي بطولات الفردي والزوجي للرجال والانسات والناشئين والناشئات والزوجي المختلط .

● فردي الرجال ..

فاز بالبطولة اللاعب جلال عز — من مصر — تلاه مواطنه اللاعب احمد دولتلي وقد كانت المباراة النهائية بينهما شديدة التنافس

فقد فاز احمد الدولتلي بالشوط الاول ٢١ — ١٤ ثم فاز جلال بالشوط الثاني — ٢١ — ١٦ — والشوط الثالث ٢١ — ١٨ لكن احمد استعاد نشاطه وفاز بالشوط الرابع ٢١ — ١٧ واشتد التنافس في الشوط الحاسم وبقي احمد متقدما في تسجيل النقاط حتى منتصف الشوط حيث نشط جلال وركز كراته وضرباته الساحقة وسجل عدة نقاط ليتعادل مع احمد في النقطه ١٤ ثم يتقدم عنه حتى يفوز بالشوط الحاسم — الخامس — بنتيجة — ٢١ ، ١٤ وبالتالي يفوز ببطولة الدوره العربية لفردي الرجال ومما يجدر ذكره بان جلال عز ضابط في الجيش المصري برتبة مقدم وعمره يقارب ٣٢ سنة وقد اشترك في عدة دورات عالمية وعربية وبطولات العالم منذ اكثر من ١٢ سنة وشاهده افراد الشعب الاردني في الدوره العربية الرابعة لكرة الطاولة التي عقدت في الاردن خلال اب ١٩٦٦

جاء المصري احمد دولتلي في المركز الثاني تلاه في المركز الثالث الدكتور صلاح عمران مصر ثم حلمي زاهد من السعودية

● فردي الانسات ..

فازت لاعبات مصر بالمراكز الاربعة الاولى حيث فازت بهيجه الشمراوي بالمركز الاول تلتها ناهد كمال ثم هدى عبدالكريم وجاءت رنده توفيق في المركز الرابع . وقد جرت المباريات بطريقة الدوري المجزا بين اللاعبين الاربعة جلال ، احمد ، وصلاح ، وحلمي بعد ان فاز كل منهما ببطولة مجموعته كما جرت المباريات بين الانسات الاربع بنفس الطريقة في حين جرت مباريات الدور الاول لكل مجموعة بطريقة خروج المغلوب من مرة واحده ..

● فردي الناشئين ..

فاز الناشىء عبدالوهاب الحسن من العراق بالبطوله تلاه سمير دغمان من تونس ثم بندر العميري من السعودية وجاء ماجد عاشور مصر في المركز الرابع وقد جرت المباريات بين الاربعة بطريقة الدوري المجزا مرحلة الذهاب بعد ان فاز كل منهم ببطولة مجموعته وقد جرت المباريات في الدور الاول بطريقة خروج المغلوب من مرة واحدة واستطاع الناشىء الاردني احمد حمزه من الوصول الى الدور الثاني وفاز عليه بندر العميري الفائز الثالث بصعوبة ولو فاز احمد لدخل دور الاربعة ولكان ترتيبه الخمس الايمان رابعا انما قدم مجهودا طيبا يستحق الذكر .

● فردي الناشئات ..

فازت اللاعبه هدى عبدالكريم مصر بالمركز الاول بسهوله فقد كان مستواها افضل بكثير من مستوى اللاعبات المشتركات من الدول الاخرى وجاءت افتخار جمعه العراق في المركز الثاني تلتها اللاعبه سلوى حسن في المركز الثالث ثم فائزة بن عيسى في المركز الرابع والاثنتان من تونس .

● زوجي الرجال ..

فاز اللاعبان جلال عز واحمد دولتلي مصر بالمركز الاول بعد فوزهما على صلاح باقر وعماد جهاد العراق في المباراة النهائية بثلاثة اشواط مقابل لاشيء ٢٥ — ٢٣ ، ٢١—١٠ ، ٢١—١٧ وقد كان التنافس شديدا في الشوط الاول وكاد العراقيان ان يخطفا الشوط الاول اما الشوط الثاني والشوط الثالث فقد فاز المصريان بهما بسهولة

جاء في المركز الثاني صلاح وعماد تلاهما سمير دغمان وبشير الزام — تونس — في المركز الثالث ثم خليل ابراهيم ومسعود عبدالله الكويت وقد خرج لاعبونا من الادوار الاولى .

● زوجي الانسات . .

فازت اللاعبتان بهيجه الشمراوي وهدى عبدالكريم مصر بالمركز الاول بعد فوزهما في المباراة النهائية على اللاعبتين ناهد كمال ورنده توفيق مصر بثلاث اشواط مقابل لاشيء ٢١—١٩ و ٢١ — ١٥ ، ٢١ — ١٥

وجاءت اللاعبتان مزين دهقان وعائدة دبابنه الاردن في المركز الثالث وجاءت اللاعبتان ندا الشيش وفائزة بن عيس تونس في المركز الرابع ، وفازت لاعبتا الاردن على لاعبتي العراق في الدور الثاني فوصلتا للدور قبل النهائي حيث فازت عليهما لاعبتا مصر بهيجه وهدى .

● زوجي المختلط . .

فاز اللاعب جلال عز واللاعبه رنده توفيق مصر بالمركز الاول تلاهما اللاعب احمد دولتلي واللاعبه ناهد كمال مصر في المركز الثاني ثم اللاعب بن علي واللاعبه ندا الشيش من تونس في المركز الثالث فاللاعب صلاح باقر واللاعبه غريال عبدالصاحب العراق في المركز الرابع .

وبهذه النتائج تكون مصر قد فازت ببطولات فرق الرجال والانسات وفردي الرجال والانسات وزوجي الرجال والانسات والزوجي المختلط وفازت العراق ببطولة فردي الناشئين ..

●● ملاحظات ..

ظهر فارق كبير في المستوى الفني للاعبات مصر بالنسبة لبقية لاعبات للدول العربية الاخرى وكان المستوى العام ضعيفا اذ فازت لاعبات مصر بالبطولات دون منافسه .

— ظهر لاعبو مصر وتونس والعراق والسعودية بمستوى جيد وكان التنافس بينهم قويا .

— لم يكن التنظيم الفني موفقا في اختيار الطرق السليمة للبطولات وظهر الخلل واضحا في بطولات الزوجي .

— لم يوفق المنظمون في اختيار الفرق للمجموعتين ولم يكن هنالك اي حساب للنتائج السابقة للفرق المشتركة اذ اختيرت مصر والعراق كافضل فريقين وابعدت تونس عن مصر في ترتيب المجموعات وكان المفروض ان يحتسب في التنظيم الفائزون في اخر دورة عربية والتي جرت في دمشق والاردن حصل على الثاني .

— نظمت بطولات الفردي والزوجي بدون قرعه ، وقد لوحظ تغيير في ترتيب الاسماء في اللحظات الاخيرة واحيانا خلال بدء المباريات وهذه بادره نتمنى الا تتكرر في الدورات القادمة .

— كان عدد المشتركين في ..

— فردي الرجال ١٢٨ لاعبا

— فردي الانسات ٣٢ لاعبه

— فردي الناشئين ٣٢ لاعبا

— فردي الناشئات ٨ لاعبات

— زوجي الرجال ٦٤ زوجا .

— زوجي الانسات ١٢ زوجا

— زوجي المختلط ٣٢ زوجا

— اشترك ١٣ دولة عربية في فرق الرجال و ٨ دول في فرق الانسات

● منظر عام الصالة .

● فريق تونس — حاملة الدورة .

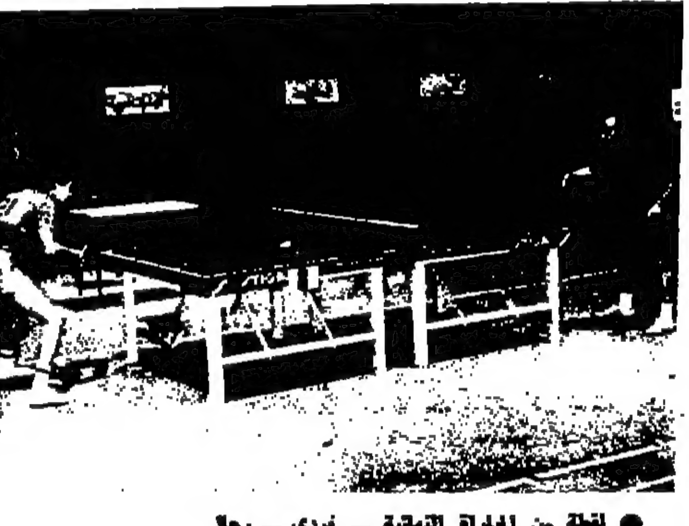

● لقطة من المباراة النهائية — زوجي — انسات .

● لقطة من المباراة النهائية — فردي — رجال .

رقم عالمي جديد في سباحة ٢٠٠ متر متنوع

مونتريال — في بطولة كندا للسباحة حطم جراهام سميث مساء امس في مونتريال الرقم العالمي في سباحة ٢٠٠ متر متنوع مسجلا ٢١ر٥ر٢ دقيقة .

وكان الرقم القديم ٠٨ر٠٦ر٢ دقيقة باسم السباح الامريكي بروس فيورنيس

فوز ساحق لبنك القاهرة على مصفاة البترول

ضمن البطولة التي تقيمها الزميلة الراي في كرة القدم فاز فريق بنك القاهرة على المصفاة بالشوط الاول بست اصابات مقابل لا شيء وانتهت المباراة بفوز البنك ١٤ — ٤ .

الناجحون بجامعة بيروت العربية - كلية الآداب
فلسفة واجتماع * إنجليزي * عربي * تاريخ * جغرافيا * دبلوم التربية

عمان — جاءنا من مؤسسة عمرو للخدمات الجامعية نتائج جامعة بيروت العربية — كلية الاداب قسم الفلسفة والاجتماع للسنتين الرابعة والثالثة واللغة الانجليزية للسنوات الرابعة والثالثة والثانية وقسم التاريخ السنة الثانية والجغرافيا للسنتين الرابعة والثانية وقسم اللغة العربية السنة الثانية ودبلوم التربية بجميع اقسامه وفيما يلي اسماء الناجحين والمنقولين بمواد :

كلية الاداب
قسم الفلسفة والاجتماع
السنة الثانية

اولا : طلبة ناجحون بتقدير جيد

احمد زاهر وجمعة عبد الهادي وعلي محمد لافا ومحمد احمد عواد ومحمد حسن قرابة وسعدات جبر وهشام حسونه وايناس العبد وجنان فخري ابوعثمان .

ثانيا : طلبة ناجحون بتقدير مقبول

حمدان مصطفى القرا وخيري تلجي العربيدي وشما الخيش وفاطمة البياك وفاطمة مصطفى عبدالرحمن واريد فؤاد ابراهيم واريدة محمد طيفور ومحمد سعيد ملحه ومحمد عبدالله ابو ميالي وزهرة نصيب بارك وصالح نواف كبر نظر وايندا جبيل العموشي وعمر محمود صلاحه ولائن القسم الشريف والهيسي احمد يوسف وليلى صباح سلوم ومريم عبدالله القطان ووداد جاسم محمد ونائله حسن جاسم .

ثالثا : طلبة منقولون بمادة واحدة

سارة سعد شربان وسناء عدنان النصاري وفاروق محمد ذيب ومرشاد مطر العلي وهالة ناصر الهويسلي ويحي كامل المغني وموني شقيق عبدالله وفاروق اسعافه معرز وسعد احمد التجار ووداد حسن قبة وانور موسى مسلماني وثريا يوسف محمد وسهام حسن مصطفى والشيخة خليفة الشيخ خليفه وطالب فارس محمود ونافيه يوسف السالم .

رابعا : طلبة منقولون بمادتين

روزه هتي يزبك وزهيرة خليل زنطان وعلي يوسف الجابر وفلاح سعيد عبدالفتاح ومعزوزة عبدالرؤوف ويوسف مقابل عوده وحسن احمد المهدي وسكينة رضا علي وشحادة احمد برهوم وليلى القر المربعي ومحمد عمر جابر وهيام علي بسيسو وحسن محمد ادرع وعلي سليم عبود ومواهله مزيد الكيلاني ونضال نعيم عسكر ورانت عبنو رنك وموسى يوسف عبد الرزاق وفتيه محمد المجلوب .

كلية الاداب
قسم اللغة الانكليزية
السنة الثانية

اولا : طلبة منقولون بتقدير جيد

لائق علي استقدراني وفايزة احمد عراقي .

ثانيا : طلبة منقولون بتقدير مقبول

سلميه محمد المعتصم وسعيد الياف يتامي وسليمان تقسم احمد الخطيب وكايد محمد الشايب وابراهيم محمد اسماعيل وتزيه هتي الظرفي .

ثالثا : طلبة منقولون بمادة

غادة توفيق عطيا

رابعا : طلبة منقولون بمادتين

عبدالله احمد عريقات ووليته امين ناصور .

قسم اللغة الانجليزية
السنة الثالثة

طلبة منقولون بتقدير جيد

ندى اكرم رالعي وتشات عبدالرحمن منصور ويوسف رجب الرقيمي والتحية درويش الدريدي .

طلبة منقولون بتقدير مقبول

الثان احمد تراك وطارق عبدالله مستو وتدوى خليل رحمه وعطيه حسين حلادي .

طلبة منقولون بمادة

محمد صالح خليل ومحمد خليل علي

طلبة منقولون بمادتين

رانت حسن علي ابو صالح

كلية الاداب
قسم التاريخ
السنة الثانية

الطلبة الناجحون بتقدير جيد

حسلي حسين البلسط وشحادة صالح زاير وعبدالكريم علي بسدور وعصام محمد السعدي ومحمد احمد الصلاح ومحمد انيس عليان ومحمد خليل حسين ومحمد موسى خليل ومحمود عبدالفتاح العوير وابراهيم طه عوض وامال احمد الجرمقاني وبالله مبارك الهال وجميل عبد الغني بدوي وهيجة محمد ميرزا وطارق حسني علي وعبدالرزاق التجار وفاطمة شعبان البيوي وكامل داوود حجير وطارق محمد الرفيص .

الطلبة الناجحون بتقدير مقبول

احمد عبدالرحيم نيالي وخالد راغب خالد وزهرة داود اسماعيل وسميرة محي الدين وسهام محمود سكيك وعادل رشيد ابو وعبدالرحمن الفوالده وعبدالله حمدان الطليق وعبد المجيد خالد نجار وفاطمة محمد العبيبي وعزيز محمد القنير ونبيل العبادي ومحمد احمد حمدان ومحمد عبدالهادي الجبر ومحمد عبد المجيد امونه ومحمود عطية الحديدي ومصطفى بشتاوي واحمد محمد العلي وسهام عيسى عوده وماجد عبد محمد علي وعبد الهادي الفالح ومحمد مفيد الحاج احمد ووليد العزاوي والعبيد عويسي وتوفيق عبدالسلام وحكمت عبدالله وخالد عليمصلح وعبدالرحمن ابراهيم ومحمود احمد حسن ومريم عبيد وندى عريقات ونعيمة القاضي ويوسف عمر عبدالعظيم والدسوقي المصري وجمال عزيز منجة وحسين ابوليف وصبحي رشيد وعاصم احمد خصاونة وعناية عبدالفتاح .

الطلبة المنقولون بمادة

سليمان محمد ابراهيم وسهر القطب وسهام الترابيري وسهام العلي وشاهر راشد وطريف مرعي وعادل عبدالحميد وغسان موسى ومجدي كليل حسن ومحمد الغنمي ومحمد المجيد ومريم عبدالله وناصر الشقاه وليبيب عساف وتيسير عبيد اللطيف ورائد عمر ورويضه حسين وسمير جميل البيطار وعلي حسن الحراوشي وغسان السمعان ومحمد ابو الغنم ولجيبة جاسم الشملان ولمر محمد الحاج واياد الزائل وهالم طه وحسين عياش وحسين اسماعيل ورانت نقيه وعبدالقادر غيلش ولهيد اسعد ومأمون العملي وهلا رشيد وماجدة الشناوي ومساري بيطاريان وغسان علي موسى .

طلبة منقولون بمادتين

ابراهيم السعد وحقي التلاوي وشوالي البدري وعبدالعزيز درويش ولايا سرور وابراهيم الحسن واسماعيل النملي وجبر هاشم الترك .

كلية الاداب
قسم الجغرافيا
السنة الثانية

الطلبة الناجحون بتقدير جيد

ابراهيم الاعرج واحمد عريقسة وبسيم الحنيني وزياد تركي وعصام ابو رقبه ومحمد سلامة ومحمد عبد العليم وعلي عبدالله وسلان ملجز وصبري عبدالجبار وعيسى دودين ومحمد خليل الحاج ومحمود الرزاق وموسى حسن ومحمد ابو راس ومحمود احمد شو .

الطلبة الناجحون بتقدير مقبول

ابراهيم سلامه واحمد مصطفى وخيرية العرباني ورياض الخضري ورياض تطه وزعيم عبد الله وسليمان بالتجار وعبدالرحيم درويش وعبدالله الجموع وعرفان غزال وعارف ومحمد الخليل وفضل سلامه وكمال مصطفى ومحمد احمد سمير ومحمد جهاد كمال ومحمد مصطفى عبدالرحمن ومحمد عبد المهدي ومحمد ناجي قاسم وتزيه مقبل احمد ويحيى سليمان ويوسف ابو اصيلص ومحي الدين ابو دقنه ووليد احمد الاشقر وابراهيم المرايات واسماعيل ابو عرده واسماعيل ابو مطلق وبكر حسين وحامد مهاوش وحربي عدوان وخليل مسلماني وخميس الرلحي ورانت علي عمر وسعده تيلجي وسعده تعماني وسهيره التاصر وشاهر عبدالله وشعده ابو صبحه ومالشه الدوي وعبد الحميد حسين وعبد الرحمن مليش وعبد الوهاب مصطفى وعزيز المريب وفائق خليل وفاروق سعيد عبدالله وفاطمه خليفه ونتحي مجدلاوي ولطفي فارس وكامل برهوم وليلى سليمان سلمي ومحمد القدور ومحمد الشيخ ابراهيم ومحمد الزعل ومحمد وايم ومحمد الطويش ومحمود عبداللطيف ومحمود ابو اسليم ومحمود عبد الله ومنصور عبيد ومهاوش مقطع عناد وموسى تليه وناذر حسين ونايف حسن الاسعد ونعيم عطوف وهشام مسعود ووفاء فتوح ويوسف عبد عمر وابراهيم شريم وابراهيم الاخرس وباهر عبدالفتاح وجابر سليمات وحمد العلمري ومحمود طه وخليل عيسى لتي وخليل كلمان وشريف ابو امير وعلي مهزاد وفاضل عبد ومحمد ياسين محمد عطون ومحمود العباسي ونجيه حمادي ونواف الشرياني .

الطلبة المنقولون بمادة

احمد اللوباني وحسن صوان وخلال اسعد حامد وسلمى كالته وسميه ابراهيم بن سعيد وطلحه مطلق وفاروق شحاده وكمال العلي ومحمد احمد ومحمد حمزه ومحمود الماليد ومحمود مصلح وموسى عريقات ونجمه عقله ونزيه مصلح وامية حسن وعلي هلال وحكمت احمد وخالد اللومي ورالسي عبد الرحمن ورشيد عبد الحميد وسائده سليمان وسالم طعان وسمير كرشان ومالشة احمد حسين خليل وعدنان المصري وعلي يوسف والتحية مكلكه وفؤاد دولام وفوزيه عبدالله ومحمد احمد لبود ومحمد السكيلطي ومحمد عبد الخالق الديب ومحمد حمامي وموسى نصار ونعيم عرول ووليد يوسف ويوسف احمد ويوسف وتسى وابراهيم ملاح وجميل علي وسهام احمد وعبد الكريم احمد ومحمد ابو مير ومحمد علي حشه .

طلبة منقولون بمادتين

احمد فارس والمس ملجد لسان ورياض التصارات وزايد الخليل وعبد الجبار ابو عوده وعبد الرزاق اللعلم وعبدالعزيز بندر وعبد الغفور جمارات ومصلح صيام وخليل تلظوري ويوسف ابو امير ورضوان نزال وسلوان العويد وسمية شاهين وعبد الكريم الخطيب ومحمد زيده ومصطفى الصوراني ولهى الرازي وابراهيم الحسن وجواد البنا وحسن عكاوي وسمير نوريشان وعبد الرحمن ناشح ومطيه ابراهيم وفايز الشور وفتحية الشيخ علي ومحمد ابو حاتم ومحمد ابو طه ومحمود لطفي ومحمود نجوه وحصة يوسف لخو وخالد اللامي ومحمد القادي ونقلد الخطيب وهند هاشم الحميد ووجيه محمد الشنطور ويوسف المصري ومحمد الهور وخيرية ابراهيم الكته .

قسم اللغة العربية
السنة الثانية

اولا : طلبة ناجحون بتقدير جيد جدا

توفيق ابو الرب ومحمد زهري وخلال محمد عمر وعمر عبدالرحيم خليف وفوزي البرغوثي وفوزي الشلبي ومحمد احمد عشا ونايف عبد احمد .

ثانيا : طلبة منقولون بتقدير جيد

احمد ابو سملحة واحمد حسن غنام واحمد ابو الشباب واديب ذياب والياس جريس وحسين العلي وخالد ديوه وخليل الفيومي وخلال محمد وسليمان الشريفي وسميرة الصايغ وطلال ابو جعفر وعبدالرحمن درباس وعناف عتيل وعمر احمد ابو دخشان وعوض محمود ورالشده وعيسى النلجي وفائق سعيد وليلى بلكر ومحمد ابو النجوم ومحمد خليل ومحمد ابو صهيون ومحمد ابو عبده ومحمد احمد الرشاد ومحمود ابو كايد ومرجريت ناصيف ومريم فرح ونادر نايف ونايف عبد الرحيم ونجاح نصار ونجلاء زعرور وايمان العسلي وتهانيه الفوكي واحمد حمدان وجلسر طاهر وجلال خير بك ووبيع لوائز ورجاء ابو حسين ورسميه عثمان ووروعه السيد وزكيه وعبدالرحيم وسهلي سليمان وشكري وطيطي وفائز اليماني والفية صلاح ونفتحية البيلوزي وفريال سرية وفوزيه متكباوي ومحمد عوده ومحمد معروف ومحمد دعسان ومحمد عيسى ومحمود عشا ومصطفى حجو وموسى ابراهيم وميسر ابو العوف ووصفي عيسى ويوسف ابراهيم ويوسف الدالي ويوسف المجالسي ويوسف المجيد ووريده العلي وعبدالرحمن حسن وعفيف بركات ومصطفى محمود ونوال حيمور وهواية الصابر .

ثانيا : طلبة ناجحون بتقدير مقبول

ابتسام ابو حمده واحمد الاحمد واحمد الزعبي وسالم عبدالقادر وعبد المجيد الجابر وعديله كامل وفاطمه الشحدي وفتوح مجاهد وفوزي محمد ولطفيه تلجدع ومأمون الحسن ومحمد المحارب ومحمد الخطيب ومصطفى المجالي ومنا العلي ومني ابو نوار وموفق الرواشده ومهسون القصور واللله وعبدالله ونبيه ابراهيم ووليد السليمان ووليد الموسى ويوسف شبلي ووريده السلفيتي وطلال عباس ومالده عبدالغفار ومحاكه حسين ومحمد ابو نمر ومهدية المفرع وعبير ابو عليا واحمد طبيشه واحمد الحوريه والخلاص مهيار واسماء جمعة واسماعيل النتشات ولجرة الشريف وامين الحسن وتوفيق جابر وطبيه نصر وندنيا عبد العزيز ورحاب عبيد العزيز ورزق ملصري ورياض الحسن وسلامه الراعي وسليمان عشا وشاكر مومني وشهده العطابي وشريف بكر ووفايد عبد المعطي وعبدالكريم الخطاب وعبداللطيف السليمان وعبد المعطي الخلش وعبدالنهاي شنو وعماد امين وعمار ابو عمار وعمر الثل وقلب اسعد وخلده مهنا وفاطمه شاهين وفاطمه سرحان ونتحية امين وارويز شلموط ونوال الياسين وفوزيه عبد الفتاح وكتيبه طيفور ومحمد ايمن ومحمد صبحي ومحمد عبد الطيم ومحمد علي ومحمد مفلح ومحي الدين احمد ومريم سالم ومصطفى التيلي وتاهده جبروني وتعيمه لمد ابوطه وبويسه اسماعيل ورجاء حيال وصالح عبدالله وصالح السليمان وعزمي ابو تامر وعلي القاسم ووعوني خلفرحسن وفتحي الترفي وفريال ابو ساره ونيلقس الاحمد ومحمد وسلمى ومحمد داوود ونديم يوسف ومحمد يقبل وعبد الحفيظ سليم وهلا محمود العريري .

رابعا : طلبه منقولون بمادة

احمد ثابت واسماعيل سليمان واسماعيل ابو اعميز والكمال بيرقدار وبكر العيله وسعد العطاالله وسميره لمين وشحاده سعيد وشهربان زكريا وشيفه مولوه وملكه الظاهر وعطا مصلح وفرح الرعي ولطيفه عبدالجبار وكورنس محمد ومحمد ابراهيم ومحمد احمد سلمان ومحمد احمد علي ومحمود سمري ومحمود رحال ومصطفى حسن ووئام الجيوسي ووفاء سليم واحمد يوسف والهلم عبد الجولدوسلم وحيد وتوفيق لبطلبي وجبرين عبد العزيز درويش امين وسهام كوكش وعبد الجواد القرا وعزمي القلعوش ومعلم حمدان وعلي طه وغسان مكارم ولطفي مروان وممين العلاع ونائله زكريا وناديا فريح ونواق الجعوع وعيا الشقيري ويسري الدراس ويوسف ابو خير واحمد نعجي والهام سليم وبشرى المصلح وتغريد صلجي بك وجمال دوبي وحسن ابو عميره وحسن محمد عيسى وحسين العلي وحماده الزعري وخليفه المعد ودلال نجيب وقياب حسن ورالبه نطا وسارى تقي الدين وشكري الحسن وصباح موسى وصبرية اليافس وعائشة سعود وعلشة صلاح الدين وعبد الرزاق وشيخوسي وعبداللطيف حسين وعبد الله العباس وعبدالمجيد سالم وعايان قرابية وفاري صباح وكرجين تنواتي ولطفي اسماعيل وليلي درويش ومعز القار ومحمد فرحات ومحمد ابو شارب ومحمود سالم وشريف الخطيب وهالة طيله وهيا ابراهيم ونوال ابراهيم ومنا مارديني ويوسف العلي وابراهيم ياسين واحمد الموسى وانيب ابراهيم وجليلة ابو لوز وحسين نجر وخالد الجابر وشريف اسماعيل وعبد اللطيف بيدس وكامل عبد المهدي ولطيفة سمارة ومازن كايد ونجاة حيدر ووجيه عرنس ووبيع طه وعبد الكريم كوجك .

خامسا : طلبة منقولون بمادتين

لجلال عبدالغني والتصار العبد الله وتيسير الحرباوي وجمال ابراهيم ورابح محمد عبدالجواد ورزق كايد ورقيه محمد الواعد وعدلة سلطم وعبود ابو خليل وعلي شيان وعمر عامر وعيسى الظريباني ونوزات عبد الله ومحمد الطلايح ومحمد ابو عوده ومحمد العال ومريم صالح الشنطي ونبيل البلسطي ووفاء قباني ويوسف ابراهيم واحمد اليوسف واحمد قرابية وثناء خيلط وحيدة عليمه ورانب ابو صهيون وسليمان الحسن ومالشه عبدالرحمن صالح ومالف المسالح وعرفه ياسين وعمر العوايشه وفايز مصطفى ومحمد بوريني ومحمد كردي ومحمود ابو رومي ونايف البرهم وهند مترلجي ووصفيه عطيا واحمد محمود واتيس ديسي وايمان طيله ويسلم مصطفى وجابر الجابر وجعفر حسين ودعلم حسن ورشاد عينابوسي وزهيره ثايه وسالم طه وسليمان ياسين وشحده حرزالله وصلاح الناطور وعبدالفتاح محمود وعبدالله ابراهيم وعبدالله عقيمه وعبدالقادر محمود وعبدالهادي صارم وعزت بزازه وعطا الله ياسين وعمر ابيلي وتتحي محمد البلاتي وفريال المحتسب ونواز العبد الرحيم وفوزيه ابراهيم وجاسر حامد ولطيفه علي محمد وماجد يتحسب ومحمد العبدالرحمن ووليد الحسون ومنير حميد وهلا كامل وبشرى يوسف وتيسير عبدالرزاق وحصه حسن علي وخديجه الحافي وسعد ابو عبد وعبد الرحمن المزروقي وعبداللطيف الجبان ويوسف عبدالرزاق ورالكيا حبيب الله وعيسى الخوف .

كلية الاداب
قسم الجغرافيا
السنة الرابعة

تقدير جيد

ابراهيم العقال وابراهيم ابو مراد وابراهيم خشيني وابراهيم بركات وجهاد عصفور وعيسى كامل وتيسير عيسو وجاد الله مكه وجميل السقا وجميلة علي وجورج سلوم وحسين ابو عواد وحسين فرحات وخليل ابو سليم وراتب تلسم وسهام خلف وسليمان عطا سليمان وشاهر عبد الكريم وشفيق لبسو شارب وشهيرة زهره وشحاده يوسف وصالح عبد الرزاق وصبحي سليمان وطلال يوسف وعادل جميل عبد الله وعبد الخالق عبد الله وعبد الرحيم ابو عيس وعبد الرزاق احمد وعبد القادر اسماعيل وعبد القادر يوسف اسماعيل وعبد اللطيف ابو ثابت وعبد الله شحاده وعبد ربه جبريل وعدنان مصري وعدنان يوسف احمد وعطيه الاخس وعلي تامر وعلي حمد فرحات وعمر مهداوي وعبد الرحيم يد الميش وعبد الفتاح ابو سرح وعبد القادر عبد القادر وعبد اللطيف عوايص وعمرو عبد الرزاق نمر وقلع الفالح وفتحي مرعي وفتحي حلو وفايز الريس وفوزي مصطفى وفريد المشني واحمد عبد الجليل ومحمد ابو بكر ومحمود حسن ومصطفى احمد يعقوب ومصطفى تمري ومصطفى ابو الشيخ ومحمد المصطفى واحمد عطيه ومحمد متصور ومحمد عطيه علي ومحمد يالي وموسى ابو الصافر ونصر الله ابو دقه وتترلا الميتي ونهاد جوابره وتممان شلبايه وعدي بغدادي ويوسف عبد الرحيم صوص ويونس محمد الموادده .

تقدير مقبول

ابراهيم يوسف وابراهيم صالح وابراهيم ابو خاطر وغسان رمضان احمد الصالح واحمد علي واحمد زكي العبد واحمد عيد حلاق واحمد اسماعيل واحمد مزلق واحمد محمود شتوان واحمد الصرايره واديب محمد واسليه الواوي والهام شبيب وانور عبد ربه وانور عبيدات وابراهيم الخطيب وابراهيم كولاني واحمد الصمادي واحمد مزلوق ابو معمر واحمد صالح واحمد ابراهيم الحاج واحمد ساكي واحمد ابراهيم والحمد جبرائيل العطالة واكرم الهندي ومحمد خالد الطويل وابراهيم خليل ابو وابراهيم الدراس وابراهيم محمد الخطيب وابراهيم عبد الرزاق واحمد حمدان واحمد عبد النبي واحمد عبد اللطيف سمحات واحمد عفيف شهابي واحمد محمد العجلة واحمد محمد احمد واحمد يوسف علي واحمد نجيب فارس واديب الخطيب واسماء النعمة والوليد الكشه وامال احمد والظفير ابو عرار وامين ابو نعمه وانيس ابراهيم ولينون الحجار وبسلم عبد الخالق وبسيم شعبان وياسم عبد القادر وبرهان محمد حسن وبسلم السعدي وبهيه حمزه سعد وباسمه الاسدي وتوفيق عوده وتغريد الاسعد وجورجيس خريش وجريس العريكي وجمال شعده بركات وجهاد خصيب وجعفر الشريكي وجمال بركات وجميله ابو التين وجواد الحداد وجلال شلباي وجادالله القاضي وجبر الشياحين وجبريل ابو خضره وجمال حسن وعابد ابو حطب وعرب ابو ساره وحسن سلامه وحسن العزه وحسن عبد الله جاسم وحسن ابو ملفي وحسين اسماعيل وحسين الهلال وحنان محمد وحلمي ابو جيه وحسن عليان وحسن طرابيه وحسين محمود وحنا جبران يوسف وخالد عيسى وخليل مطر وخليل علي وخليل الهندي وخوله خلج علي وخالد العطا الله وخالد عبد الرحيم وخالد الخليجه وخليل عليان وخليل جبر وخليل ابو لاوي وخلف الحجاج وخليل ابراهيم وخليل يوسف وراوده نيالي ورشدي محمد مصلح ورمزي خليل ورياض بكر وراتب حمود العابدي ورالع علي ورشيد محمود حسن ورفيق احمد فتيش ورؤوف محمود وزايد مهنا وزكيه عبد الهادي وزكية محمود هيثم وزكي البلسط وزاهي مرزوق محمد مثني وسعيد جوهر التجدي وسعيد حمزه تركي وسعيد السيخ وسعيد سليمان وسمير عبد الله ابو عتره وسلامة سعادة وسالم خلف وسعيد يونس وسعيد صادق وسليمان محمد شحاده وسميح علي العرملي وسهيله حسن قشمر وسالم ريان وسمير حيدر وشيله ماجد المطروشي وصالح المجيد وصالح صبحي وصالح عمر عبد الله وصبحي جراح وصبحي اسماعيل وصبحي التصبر وصبري صلموري ومقصر محمد الفتاح وصالح النبيبي وصالح ابو التعل وطلال قطيله وطالب محمد اللبس وطاهر مهنا وعادل رتيح وعادل سعود وعبد محمد ابو خير وعبد المجيد الزمر وعبد الحميد العروب وعبد الرحمن ابراهيم وعبد الرحمن دايه وعبد الغني عوده الله وعبد الكريم زيدان وعبد الكريم مرار وعبد الله سعدون وعبد الله مزاره وعبد المنعم الوحيدي وعبيد الظايور وعدنان ابو الهيجاء وعدنان الزرعي وعدنان عثمان وعزيزة عبد الفتاح نمر وعصام كليب الجوهري وعطيه حسين وعلي صالح وعلي محمود وعلي ابو شرخ وعماد صهيون وعوني سليم ابراهيم وعيسى ابراهيم حسين وعيسى بدوي المغني وعاد عبد الرحمن ابو يونس وعالشة حسن الجابر وعادل فايز الحمد وعايد المطلبي وعبد الرحمن سلمان وعبد الرحمن الكبارية وعبد الفتاح مصطفى وعبد الكريم الغزلوي وعبد المجيد محمد عودة الله وعصام حسن فيث وعصام لجيب حسن وعلي المصود وعلي ياسين وعارف السلو وعبد احمد حمدان وعبد الحي الظاهر وعبدالعزيز ابو مطوان وعبد الكريم كاسو وعبير حنبلي وعدنان سعادات وعلي جيلاني وعماد صالح وغازي النوره وغازي ابو عتره وغازي سعد وغسان تزال وغسان يوسف وفاروق ابراهيم وفاضل الشطي وفتحي الحسن وفتحي محمود وفتحي مصطفى وفردوس الحسن وفردوس ككت وفريد سعويل وفؤاد العمدان وفوزي محفوظ وفايز عبد القادر وفوزي عبد اللطيف جرار وفوزي حجازي وقاسم ابراهيم القاسم وفايز ابو شندي وكامل شاوري وكامل خليل وكاملة شقلتي وكشيله مسلم وليلى التركي ولبنى عبد القادر الملقة ومجدة جبايه ومحمد منصور ومحمد كواكبي ومحمد الزعبي ومحمد جواد ومحمد حوارني ومحمد عبد الصلوي ومحمد حوارني ومحمد ابو زاهر ومحمد المدهون ومحمود سلامه ومحمود احمد العبد ومحمود منصور ومحمود عوده ومحمود جبر ومحمود علي شكور ومحمود عبد القادر ومحمود شبيبه ومحمود لبيب ومحمود فناتم ومحمود حمدان ومرشد هالسي ومصطفى شكوكاني ومصطفى عبدالرحيم حجة ومنظور الخطيب وممن التلجين ومفلح رشاد ومفيد جبر ومفيد عبد الله ومنثرالحاج عبد وموسى يونس وموسى حسن يونس وموسى احمد وموسى الترابية ونايف القليلة ونايفه عبد العليم ونبيل موسى ونبيل عمر ونبيل تعدان ونجلاء حجازي ونورة ابو سيدو ونريمان الزغل ونقمي عبد المال ونقمي علي حسين ونوال يونس ونور الدين رشدي ومحمد احمد القفاري ومحمد الكوبري ومحمد الزاهدي ومحمد حسين درويش ومحمد خضر درويش ومحمد العجلة ومحمد سعيد سامح ومحمد عبد الله ومحمد عزيز بهلول ومحمد عبد يقور ومحمد فهمي التونجيه ومحمد جابر ومحمد حسين ومحمد نور تلجين شاهين ومحمود حسن خليه ومروان سليمان ومروان كسب ومصطفى نوفل ومظهر الومي ومنيره الشيخ الصباح ومنيره لسلم وميسر الثقافة وناجي محمد تلجي وناظر شحاده كنعان ونادر عمران ونبيل احمد لاي ونبيل عبد الدين ونقمي حسن ونعيم العموري ونعيم جبر ونواف تقسم ومحمد حسين ومحمد السرحي ومحمد عبد الكريم عبد الله ومحمد اسعد ومحمد ابو ورده ومحمد كنكت ومحمود محمد غويس ومحمود نمر احمد ومصطفى المحمود ومصطفى كباره ومنيف الهور ونجا وموسى محمود حسن وميرزا جمعه وناجح عكاري ونادية عبد الرحمن ونجوى راشد ونجيب العمون ونصر ابو سل ونصري نيف خلطر ونواف اسماعيل وهدى لحمد الله وهشام دعنا وهنا يعقوب ووعايل الوحواش وهشام خوالي وهند الصياد ووطلال اكرم البط وهيفاء امين ملي ووالي محمد سعاده ووصفي حسين وولا عوالي ووليد احمد بدار ووائل احمد ووليد الاحمد وياسر سعيد حيه ويوسف ذيب القاهر ويوسف عبد الله شاويش ويوسف عبد المعطي سرور ويوسف محمد عليان ويوسف محمود ويحيى مصطفى ويحيى محمد عوده ويحيى اسماعيل ويوسف جمعه المصطفى ويوسف علي الفتي ويوسف صالح المثني ويوسف صالح مهداوي .

ثالثا — طلبة متخلفون بمادة

احمد سيالة واحمد عبد الباقي واحمد خليل سالم واحمد الريالي وامنه الاخ واحمد زياد دماج واحمد السور وبهاء الدين جبر عطيه وتوفيق شاهين وتيسير حسين القداوي وتيسير عبد القادر الشتيوي وجمال راضي خليل وجمال ابو الزير وجميل عادل الصباغ وجمال محمد وجمال نمر حسن وجمعه محمد نمر وحسن عبد الحليم ابو سليمه وحسني صالي وحسين عبد القادر وخليل النجار وخالد ابو دبسه وخليل عطا الله وخليل عبد العزيز عليان ورائد المزن وزقيه المهيسف ورقيه عميره وورقيه الجابر ووزيده عبد الحميد الصعدي وزكيه مشعل وزيد الشلبه وسلمى احمد دلس وسرحان جرار وسلم الرفيفه وساره مقدادي وسلمى الاعرج وسعيدة العبد وشاهر محمد يوسف وشكري جاموس وشحاده ابوزهره وصالح داوود وصالح سرحان وطارق سعاده وطارق حلوة وعبد الرحيم الجمال وعبد اللطيف منصور وعبد الله الطلاع وعثمان حيمدان وعدنان الصباغ وعريف القيسي وعلي صالح وعلي صبري علي وعاطف ماجد القندي وعبد الجابر شحاده وعبد الرزاق تلا وعبد الملك ابراهيم وعبد الوهاب احمد وعزت بني شمسه وعصام محمد وعلي الجرادي وعمر الاكر وعمر محمد البطمه وعادل موسى مقاري وعبد الكريم رشدان وعبد الاحد علون وعثمان عبد الله وغازي ابو معالي وغالب عبد الله وغسان القلسو وفايز ابراهيم وفايز محمد ابراهيم وفايز تثيل وقيس ابو الله ومحمد الرباح ومحمد السيد ومحمد عيسى البليت ومريم الانصاري ووليد تصابره وموسى احمد موسى ومليدا انيس ويوسف ومحمد اسماعيل سالم ومحمد التجار ومحمد درغام الاحمد ومحمد مطر العاصي ومحمد ابو عرقه وموسى محمد عوض ومحمد خليل ومحمد عبد الرحمن سالم ومحمد العلوي ونجيب عبد السلامي ونهاد الغزالي ونسيم المسلم ونولف عبد الله عوده وهيثم لغريم ووليد بدران ويعقوب جبيل التشبان ويوسف ابو ثواس ويوسف السويطي .

متخلفون بمادتين

احمد سلامه عليان ولمنه ابو عرجه وابراهيم عبد نمر وابراهيم محمد نجم وامنه الظه وابو القاسم عثمان وبسام عبد الجبار وحسين ابو غبوش وحسان محمد ريان وحسن محمد الكتي وحسين محمود وخالد عمر وخالد اليوسف وخديجه عبد الله ويربحيه شريف التيماوي ورسمي تلجه ورفيق عبد الحسن وزاهر التمرحان وسعد كلثي وسيمه كللو وصبحي عبدالجواد وعبد الله عبد الرحمن وعثمان ابو التوارب وعزمي نلصر وعارف يوسف وعيسى هلالي وعبد الحليم عمليره وعبد العزيز عيسى وفوزي حجاز وفيصل محمود الخطيب وكامل حيدر ومحمد علي خلف ومحمد فهد شكسان ومصطفى سلامه ومحمد العلي ومحمد عبد الغفور ومحمد جابر وتيم اليا ووليد احمد وتصار ابو نمر ويوسف محمد ويوسف محمود الاقرع ورزق حمد ابو حرب وعلم الحاج احمد .

الناجحون بتقدير جيد

ابراهيم عبد الله السيمي وابراهيم اسماعيل واحمد سليمان وانيه علو واسماعيل ابو كله والشراح عليدين وحسن لحسن وحسن مرحور وحسين عثمان وخالد محمد عبد الله وخالد محمد عبد وخالد حسين وخضر التميمات وخليفة العوطي وذياب المصري وسعيد عياش وسلوى الشلبي وسليمان ابو رده وسويلم سليمان سلامه عياد وصطوف السطيف وعالدة عبد الفتاح وعبد الله حمد العطيه وعلي سالم وغالب عبد الغني يعقوب وفاروق عارف سرور وفهيم حمدان وكاشف المصري ومحمد بكر ومحمد ابو زيتون ومحمد سعاده ومحمد الصعيدي ومحمد الخليلة ومحمد مصطفى تقسم ومحمد الفرايه وموسى احمد ذيب ابو تواس وموسى الشيوي ابو حق ويحيى حمودي وابراهيم زعرور وبلقاسم حسن ولوفيق يوسف وحصة عبد اليمني وظاهر ابو صهيون وعصام الرشيد ومحمد ثابت ومحمد الفلج ومحمود مصطفى ومشهور داود ومصطفى حسن اسحاق وعلي البتنقجي ولبيله زلوم واحمد الرملي واحمد علي تاسم وحميد شيبان وخضر العاقوني وصبحي محمد حسن وعبده القاسوف وعزيز حسين وعدنان وعلي ياسين وغازي المنان وغانم ابو الشين وفاروق حافظ العطار ومحسن المقداد ومحمد سلجق ومد الله عبد الغني وتتيسه التهامي ونعي حسن عبد الهادي .

ناجحون بتقدير مقبول

ابراهيم حسين واحمد عليان واحمد شلبي واسماعيل عصفور واعتدال جرولن وامينة باقر عبد الرحمن باقر والتصار عيسى خلف وبديعه المبارك وحسن جابر وحسن زيد وحسني احمد سليمان وحسين الصبيحي وخوله احمد الجلاد ورابعه الصالح ورائد التقي ورسيلة الياسطي وورقيه السيد وزهير محمد منصور وسالم العبدالله وساهره كاشف الفتاه وسعاد مصطفى وسلوى ابراهيم علي وسونيا كوبوريان وشيفه محمد حمد اليهيمي وعائشة شحادة وعبد الرسول عبد النبي وعبد الله خطاب وعلي التنحي وفاده عبدالهادي وفاروق حسن شحادي وفاطمه المهتدي وفاطمه تقسم وفايزة الغزالي وفضل لبيب القلم وليلى كوبوريان ومازن هودة الفرابيه ومحمد ثابت ومحمد عبد الفتاح ابو هوى ومحمد العابدي ومحمد النجوم ومحمد مثقال الخطيب ومحمود برهوش ومحمود عبد العالة محمد ومحمود علي احمد ومروان محمد اليوسف ومالك تزاي وماهر مصطفالفزاي وناصر المطوع ونجلة الريماوي ونجوى علي امان ونرمين رشيد حتون وتهي جاد الله شحاده ونوال احمد الجشي وطلال راغب عبد الرحمن ووليد خالد بورسلي ووليد عبد الكريم واحمد ابو دله واحمد خليل واحمد محمد عبد الله المسيمي ووزانا رسلان وبسيح ميخائيل ايون ويهيه التيمه وجمعه احمد الجيمة وحليمة محمد حامد وحسن علي بلشي وحمد خليفه حمد وختام عصام مروش وخديجه احمد الاعرج ودعلم مفتاح الكراوي وروضه الشريف وزكي سليمان وسميحه محمود ياسين وسوسن المصري وصلبة القرا وعائشة حسن حبيه وعبد الرحمن جمال وعبد الله خميس الفروسي وعبد الله علي التصار وعبد المطي احمد وعماد نايف عبد القادر وعمر حسن المصوتي وعمر عبد الرزاق حمدان ومحمد وعناية الكردي وفاروق شقير وفايز ابو لجة وفرحات حميده وفؤاد عبد الشكور ومصطفى ومحمد جمعة عبد الناصر ومحمد سليمان عباس ومحمد عبد الله جكير ومسره يحيى يوسف ابو عمير ونرسية عبد العزيز البدر ووحدي علمان ويوسف حسن وابراهيم الكرنز والياس حداد وامال شرارة وبدر عبدا اللطيف التلجي وجميل سوسن ورجاء طه وسلمى احمد وسعد هلال وسميرة التريماوي وصبرية عيسى عبد الله وعزات تركي وعلي عسيلي وعلي غرسي ومواطف الاحمد وعبد الرحمن صلاه ونافعه محمد العلوي وفرحان الشلبي وفؤاد دحدولي ولينادا صباح وماهر الشلبي ومحمد العلي ومحمد ادراج ومحمد ابو ليلى ومحمد مرتضى ومحمد نمان عساف ومصطفى الخطيب ومصطفى القوتجي ومنظر ابو غزاله ومنير سلمان ونجوى عليمه ونهاد البابع ونهيل المصري وهدى عثمان ويوسف حنا .

متخلفون بمادة

ابراهيم جواد واحمد الهودر والسيد نلجي سلمان واتعام محمود ايلم وسلمان الداهر وسهام حماده وصبحي غريه احمد وعائشة الموقس وعادل احمد حمد وعلي ابو القرعه ومحمد حبيب محمد ومحمد عبد العزيز سالم وعمي خلقي ويوسف قاسم وغسان عرب علي وحسان بلوز وخالد المهتدي وسليم غروب وصالح ابو عيتين وعالدة دلول وعائشة ابراهيم الجنيدي وعبد الله علي التصار وعيسى محمد عبدان ونادية عيروش وفضيلة علي الدرازي ومحمد الجمال ومحمد حمدان الحرهي ومحمد خلف الكعبي ومحمد خير تفوح ومحمد نجيب عطوي ومحمود علي اسعد ومريم ثربان وملك صلاح الدين الناظر ونوريه الجليع ووفاء القاطر واحمد عبد العزيز الحاج واسماعيل حلوه وجورج كربوج وحسين شعبان وسعاد الحاج محمد الإسلاك وسهام ابو التماح وشهاب عراقي وعيد الله عفيلي وعبلة شفيق واحمد طه ومحمد المجرمي ومنير غارس مراد ومفيد سعاده وهند العجيه وهيام القطشه ووليد المكي .

متخلفون بمادتين

احمد الحياري وفائق الكيلاني ومحمد عبيد العمر وهيا العواد وابراهيم زيتون واحمد شهاب احمد وامينة عمرو وانيسه يوسف ملا وصبحي الحلبي وحمزه يوسف وخالد العبد الرحيم وخليفه الربيحي وخليل الحداد ورائدة حسن البطمه وسليمان محمد خلوف وصابر صالح وخليف احمد ذيب وتلاقه محمد شويطر وايهاد الحدايدين وايس احمد يوسف ومحمد راضي محمد ومحمد صالح احمد محمد ومحمد المصري ومحمد هواس ونوال تنيل ويوسف احمد كنج ولمنة عايد وجاسم عبدالله احمد عبد الله وريالي محمود بريطح وزهير احمد طيفور ومحمد تقسم ومحمد الجمهاني ومكي رجب وعدي الكوسا .

كلية الاداب السنة الرابعة
فرع الفلسفة وعلم النفس

ناجحون بتقدير جيد

احمد الحلبي وتاج الرياشي وجهاد تعيم الطرش وحبيب صايغ وحسن بكرو واجب غزلان ورجاء كليل بركات وسليم موسى وفريدة فريد سعيد وفؤاد حسن حسني واحمد ابراهيم احمد ويكسم راضي نمر حماد وصبيحه التسلي ومالشة التتابجي .

ناجحون بتقدير مقبول

توفيق الظراوي وخالد الاحمد وخليل الخليل وشادية سهيل عبد الله وشيخه فخرو وصالحة علي موسى وعبد الغفار التعتيش وعزمي محمد وتخرية ابراهيم محمد وفوزية عبد الرحمن القصبي وملجدة الصيلبي ومحمد عويرة ومحمد موسى ناصر ومراد مبشيل كاسوحة وتاجح عبد الوهاب ابو هجله ونزى محمود ابو التادي ووعيد حسن بدر ويسري ارتيمه ويوسف عبد الفتاح محمود صالح واعتدال عمر عبد الله والتين عبد الله صالح وسميرة السليمان ومواطف معتوقي وطيفة شريم ومحمد تميم وملي لبيل جنبرت ونالديا ملكو وهيا بركات ونتيا محمد رشاد وهبي وشحاده عبده يونس ومالدة صعب ومايدة الصيلبي وعبد الرحيم احمد الخاصة ونواز علي احمد وفوزية سليمان الحكيم ومحمد احمد عبد الرزاق ومحمد عبد المجيد ابو عمر ومحمد حرز الله وملحم المطوف ومني عبد المعين بغدادي وتسرين عبد الطيفة التجداوي ونوري البيادي وهدى صباغ وهند فؤاد الحلبي ووليد تنورة ووليد سليم نمر ويوسف محمد شير .

متخلفون بمادة واحدة

سليم لسعافة وسهام عطايا وعبد الله مال الله ولبية المكاوي ونجوة العمد وسهام الصابح واروى الرملاوي ومتان الجوهر وخلفه العمد وريحي محمود طه محمد ورلقيل محمد خلير وشيخوس العلبة وعبد الرحيم حسني خلاد وتقسم المصاروة وقسام عبسمحود ومني محمد سيد احمد ومنير محمد الخليل ويوسف حبيب ويوس وابراهيم محمد عطار ودلال ظاهر وشريف كليل حمد حساتين ومالكه احمد الفقاسي ومحمد حسن مروة .

متخلفون بمادتين

امنة ابو علي ولوازة الحلبير ومحمود يوسف احمد واحمد الاحمد وعبد الله محمد ومازن فتح الله التمشتمع وسعدي المختار وصلاح زيدان ومحمود التسيح الغقلادي ونسيبة مياتي وعفاف الكبارتي وويمع لبين شبا .

كلية الاداب
السنة الرابعة/الاجتماع

ناجحون بتقدير جيد

ابراهيم ابو جمعه ورائدة غنمي وسليم نجيب ارحات وعزيز عبد الحلو عبد العزيز وملح الجليور .

ناجحون بتقدير مقبول

سلطان سعيد محمد وامعلي عودة واسماعيل جاد الله وزكريا العكسلم ونتيهان ابو دقة ويسرى ابو ترسيسة وزينب شراب وابراهيم عبد .

متخلفون بمادة واحدة

نهي جرجور وهيا التجاني والهام ليالي .

متخلفون بمادتين

توفيق احمد ابو دقة .

ناجحون بتقدير مقبول

سميرة مكي .

ناجحون بتقدير جيد

اوراز محمد امين لفوي .

ناجحون بتقدير مقبول

ياول احمد القاضي وخليل ابراهيم العبد وسهيل احمد شاهين ومحمد داوود السلمان ومياجة حويد سلطان واحمل ابراهيم ووليد ابراهيم كسيح ووليد نليف علي محمود وابراهيم رجاء محمد ملبوح واحمد كمال عبيد سليم ومسلم عاشور وحسين يالي وخليل الطرحوني ومامسم محمد سعيد وفشل ابراهيم دبليه وفوز عمر يونس ومها اسماعيل هاشم .

متخلفون بمادة واحدة

شكري زلوم وفدوى غازي مصر وسلجر النفش .

كلية الاداب
السنة الرابعة
قسم اللغة الانكليزية

متخلفون بمادتين

ابتسام عبد الرحيم ومحمد حامد الواوي وحمدي مشعل نوفل .

كلية الاداب — دبلوم التربية
قسم اللغة العربية

الناجحون بتقدير جيد

احمد مواد واحمد الثريا ولمنة الميرجي وجميل صالح وجميل سويدان وجميل الحاري حمدان خطاب وخميس بكر لطيلان وخوله ابو خميس ورالدة ابو النجا وراضية شعبان ورشاد ابراهيم ورمزي القرا وسعيد اليوسف وسميحة سعيد وسميره ثابت وسها المالح وسهيل فرحات وطلال عاشور وعبد الحميد عاصي وعيسى قورميش وقاسم خطيب ومحمد نيالي ومحمد لجيب العطيو ومحمود صوالحه وناهض الزعتر وحمدان سليمان وطلال التالتورت ووجدان السمان ويوسف ابو سمحة .

الناجحون بتقدير مقبول

حرب عايد واحمد عبدالله وزيساد الحجار وطارق حمود ومحمد ابو الشيب ونورة عمار .

قسم الجغرافيا

الناجحون بتقدير جيد

جمال احمد وحمد الطيلي ورضوان يحمد وسلمية زكي وعبدالعزيز تديح وعصام شحاده وكليل ادهم ومحمد ابو صهيون وتممان النجب واحمد صالح .

الناجحون بتقدير مقبول

طه صقر وكمال الشلبي وياسين درويش حسن .

قسم التاريخ — دبلوم التربية

طلبة ناجحون بتقدير جيد

احمد عقله والغفار حجاج وجمعه عوده مرشد وعفاف صيلومحمد السيد ومحمد عودة ويوسف حمود .

طلبة ناجحون بتقدير مقبول

حسن احمد شراب ومحمد ممثلة

قسم الفلسفة والاجتماع
دبلوم التربية

طلبة ناجحون بتقدير جيد

ابراهيم ابومشة واحمد حمود واسماعيل شبالة وتكية حمدي وليلى السروري .

طلبة ناجحون بتقدير مقبول

عطية سليمان عودة ابو علارة .

دبلوم التربية
قسم اللغة الانكليزية

الناجحون بتقدير جيد

محمد خير العلميد وياسر الجبلي

دبلوم الدراسات العربية والاسلامية
قسم اللغة العربية

الناجحون بتقدير ممتاز

احمد بهاء وعبدالمجيد ترحيني ومحسن جواد .

الناجحون بتقدير جيد جدا

احمد الرفاعي واحمد محي الدين الرفاعي .

الناجحون بتقدير جيد

بهجت صبري وكليل عبدالله زغير القلي ابو راس .

قسم الجغرافيا

الناجحون بتقدير جيد جدا

احمد العلي وصالح سليمان وعبد الرحمن الراشد وعبدالعزيز يوسف .

اعلان

اطلعت لجنة التنظيم اللوائية في محافظة اربد على كتاب معالي وزير الشؤون البلدية والقروية رقم ١/١٥/٢/٤٤٥٣ تاريخ ١٩—٥—٩٧٧ ومرفقة مخطط التنظيم الهيكلي لبلدة ام قيس رقم ت٥/ام قيس/٥/٢٥٧ تاريخ ١٢—٦—٩٧٥ وعلى قرار اللجنة المحلية رقم ق/١/ام قيس/١٥٢ تاريخ ١٥—٧—٩٧٧. وقررت الموافقة على ذلك واعلان ذلك للاعتراض لمدة شهرين من تاريخ نشره في الجريدة الرسمية وجريدتين محليتين .

يجوز لذوي العلاقة تقديم اعتراضاتهم او اقتراحاتهم الى اللجنة المحلية في بلدة ام قيس خلال المدة القانونية مدعومة بمخططات ايضاحية ويمكن الاطلاع على المخطط لدى مجلس قروي ام قيس او لدى سكرتير اللجنة اللوائية في محافظة اربد .

حسين العيوشي
محافظ بلدية اربد بالوكالة
رئيس لجنة التنظيم اللوائية في محافظة اربد

سيارة للبيع

معروض للبيع سيارة مرسيدس ٢٨٠ S موديل ١٩٧٣/٧٤ قطعت ٤٠٠٠٠ كيلومتر فقط بحالة ممتازة جدا مع كامل الاضافات — مكيفه — كاسيت ستيريو زجاج ملون اللون ازرق ميتاليك .

السعر ٤٧٥٠ دينار

المراجعة مع هاتف ٣٠٨٤٨ او ٢٣٨٧٥ — عمان

تنزيلات الموسم

في محلات اسكواير وردشو

على الالبسة الرجالية والاحذية والصنادل

ولمدة ١٥ يوم فقط

جبل عمان فندق الاردن

شقتان للايجار في العبدلي

معروض للايجار شقتان في الطابق الاول من عمارة حديثه من الحجر ومزوده بالتدفئة المركزية . الشقة الاولى تتكون من غرفتي نوم وتوابعهما والثانية غرفة نوم واحدة وتوابعها . الموقع خلف المستشفى الاهلي قرب وزارة الاقتصاد الوطني . المراجعة مع هاتف ٦٣٣٣٩

بيت للايجار

مؤلف من غرفتين مع صالون متزز ٨م×٣ مع مدخل مستقل . الموقع جبل الحسين — شارع الميفين او تلفون ٦١٠٣٢ ★ ٢٤٠٧٤

مطلوب للعمل محاسب وسكرتيرة

شركة تجارية بعمان بحاجة الى محاسب له خبرة وسكرتيره تجيد المراسلات التجارية واعمال السكرتارية

الاتصال مع تلفون ٤٤٠٢١ او ٤٢٠٢٧ عمان

خبر هام للجميع

بنطلونات رجالي ونسائي تنانير بانما كسر وتنانير جينز بلوزات رجالي ونسائي المانية وايطاليه بسعر القطعة دينارين مع تشكيلة رائعة من الالبسة الولادية والبناتية على جميع انواعها

محلات توفيق

جبل عمان — دوار الحلووز — عمارة ملحس « زينه »

مطلوب مهندسين ونجارين وحدادين

شركة مقاولات بحاجة الى :

مهندسين معماريين — نجاري طوبار وحدادين ومساعدين نجارين وحدادين للعمل في مشاريعها بالاردن

يرجى مراجعة اعلانات الشرق شخصيا مقابل سينما الاردن ، هاتف ٢٠٥٠١

طلب سكرتيرة

شركة راما للتجارة والتعهدات العامة بحاجة الى سكرتيره دوام كامل تجيد الطباعه عربي وانجليزي والراتب حسب الكفاءة . يرجى الاتصال بتلفون ٢٥٩٢١

مطلوب حلاق

يعلن صالون غازي عن حاجته الى حلاق — درجه اولى — المراجعة مع صالون مانيكس جبل عمان شارع المطران — قرب مدرسة المطران

إعلان

الى مساهمي شركة مصفاة البترول الاردنية المساهمة المحدودة

نظراً لعدم توفر النصاب القانوني للاجتماع العادي للهيئة العامة الذي عقد صباح يوم الخميس الموافق [illegible]-١٩٧٧ فقد تقرر تأجيل الاجتماع الى الساعة العاشرة من صباح يوم الاثنين الموافق [illegible]-٨-١٩٧٧ .

يرجى من حضرات المساهمين الكرام حضور الاجتماع في الموعد المحدد .

رئيس مجلس الادارة

FURNISHED FLAT FOR RENT

DELUXE FURNISHED FLAT CONSISTING OF TWO BEDROOMS, LIVING ROOM, DINING ROOM, SALON, ENCLOSED BALCONIES, TWO BATHROOMS AND KITCHEN.

TELEPHONE, CENTRAL HEATING [illegible] SYSTEM ALL INCLUDED.

FLAT OPPOSITE JORDAN TIMES PRESS

IF INTERESTED CONTACT MR. [illegible]

TELEPHONE 63079 [illegible]

إعلان من مستشفى الجامعة الأردنية

يعلن مستشفى الجامعة الاردنية عن حاجته الى موظفين جامعيين من حملة شهادة ادارة اعمال للعمل في قسم السجلات الطبية وقسم ادخال المرضى . يفضل من له خبرة سابقة في هذا المجال .

تقدم الطلبات الى قسم شؤون الموظفين خلال ساعات الدوام الرسمي .

إعلان

يعلن [illegible] في منطقة بلدية بلعما [illegible]

[illegible]

راتب المجالي
متصرف لواء المفرق
رئيس لجنة انتخابات منطقة بلدية بلعما

إعلان

اعلنت لجنة التنظيم اللوائية في محافظة اربد عن قرار اللجنة المحلية في بلدية اربد رقم ٧٠/١ تاريخ ٢٣-٥-١٩٧٧ والمتضمن [illegible] في تنظيم [illegible] الارقام ١٠٦٧ ، ١٠٦٨ ، ١٠٧٠ ، ١٠٧٤ من الحوض رقم ١٥ من اراضي اربد حسبما هو مبين بالمخطط المرفق وقررت الموافقة على ذلك واعلانه للاعتراض لمدة خمسة عشر يوما من تاريخ نشره في الجريدة الرسمية وجريدتين محليتين .

يجوز لذوي العلاقة تقديم اعتراضاتهم او اقتراحاتهم للجنة المحلية في بلدية اربد خلال المدة القانونية مدعومة بمخططات ايضاحية ويمكن الاطلاع على هذا التعديل في دار بلدية اربد او لدى سكرتير لجنة التنظيم اللوائية في ديوان محافظة اربد .

حسين العبوشي
محافظ اربد بالوكالة
رئيس لجنة التنظيم اللوائية في محافظة اربـد

اخبار محلية

عرفات يزور موسكو قريبا

القاهرة — ذكرت انباء صحفية نشرت في القاهرة امس ان رئيس منظمة التحرير الفلسطينية السيد ياسر عرفات سيزور الاتحاد السوفيتي قريبا .

وقالت صحيفة الاهرام ان السيد عرفات سيجري محادثات مع القادة السوفييت حول تطورات الوضع في المنطقة ومؤتمر جنيف .

تخريج دورة خياطة في اربد

اربد — و.أ.أ — وزع رئيس جامعة اليرموك امس الشهادات على خريجات الدفعة الثالثة من طالبات مركز الخياطة التابع لثانوية اربد للبنات .

وتضمن الاحتفال الذي استهل بنشيد اليوبيل الفضي عرضا للازياء ويبلغ عدد الخريجات ست عشرة فتاة تلقين خلال الدورة تدريبات نظرية وعملية على مختلف فنون الخياطة والتطريز .

وحضر حفل التخريج مدير تربية اربد وعدد من المدعوين .

درجات الحرارة في عواصم العالم

عمان — وا بلغت درجات الحرارة العظمى نهار امس في عدد من العواصم والمدن العربية والاجنبية كما سجلتها دائرة الارصاد الجوية كما يلي ..

عمان ٣٢ دمشق ٣٦ بيروت ٣٠ بغداد ٤٢ جده ٣٧ الرياض ٤٤ طرابلس ٣٦ تونس ٣٨ الجزائر ٢٧ الرباط ٢٤ طهران ٣٢ انقرة ٣٦ استانبول ٢٧

فقد جوازات سفر

اربد — اعلن انا اكرم محمد سعيد الحلبوني عن فقد جواز سفري الاردني رقم ٩٢٥٢٧٩ الصادر من اربد كما فقد جواز سفر ابني زيد اكرم محمد سعيد الحلبوني رقم ٩٢٣٠٢٦ والصادر من اربد .

فالرجاء ممن يعثر عليهم ان يسلمهم لهاتف ٢٥٩٥ .
وله مكافأة مئة دينار ..

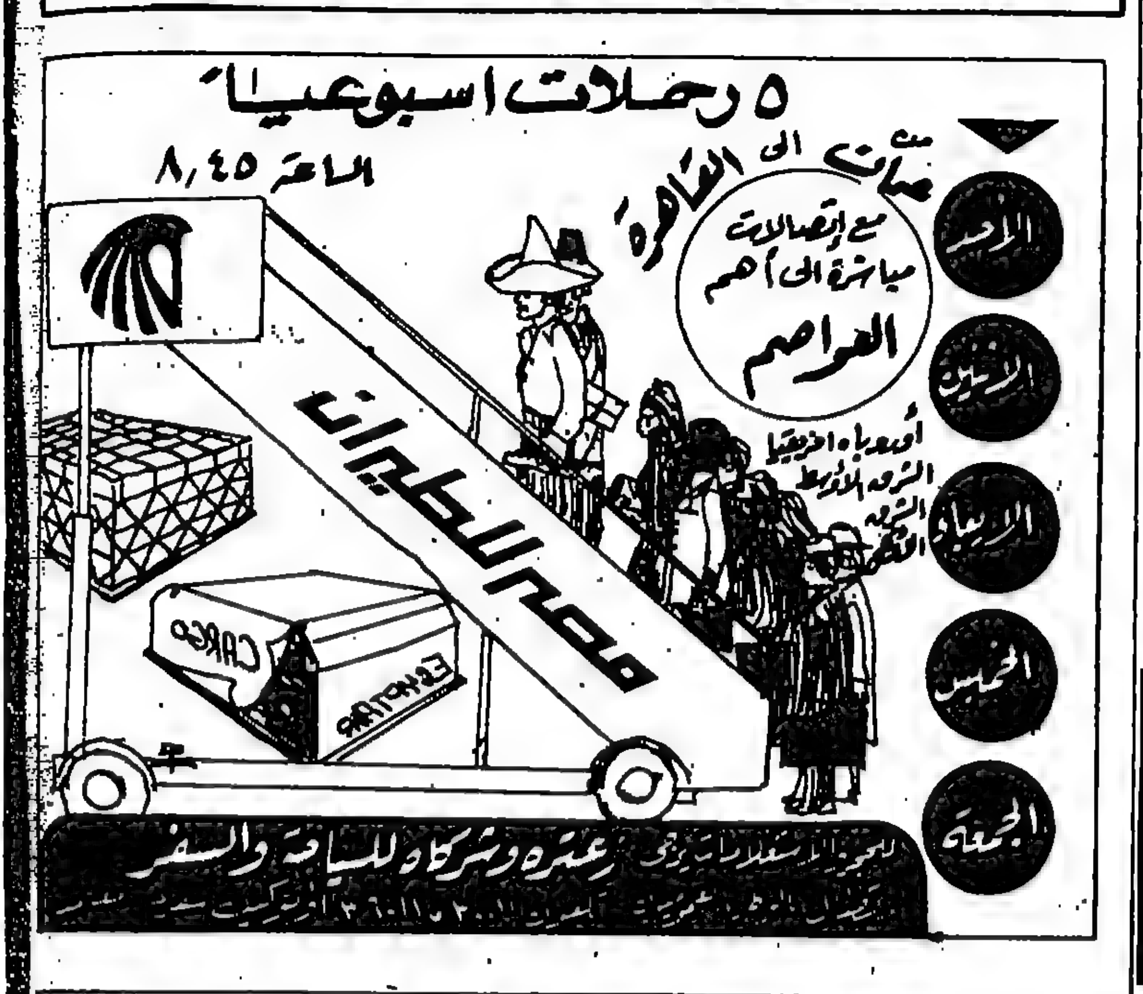

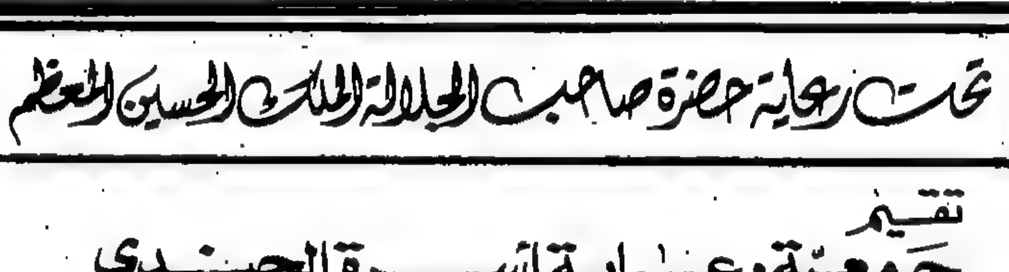

تحتفل المملكة الأردنية الهاشمية عصر الخميس القادم الواقع في ١١ آب ١٩٧٧ بعيد

جلوس جلالة الملك الحسين المعظم على العرش

ويتوج هذا الاحتفال القومي الكبير احتفالات المملكة باليوبيل الفضي لجلوس جلالة الحسين على العرش

سيشمل الاحتفال كلمة قومية يوجهها صاحب الجلالة الملك المعظم الى الشعب يستعرض جلالته فيها انجازات المملكة خلال ربع القرن الماضي وطموحات الأردن في المستقبل .. وسيقوم عدد كبير من الطلاب والطالبات والشباب بعروض رياضية فنية وتشترك فرق موسيقى القوات المسلحة الاردنية بتقديم نوبة المساء

وقد وجهت الدعوات الى مختلف فئات الشعب والهيئات الشعبية في محافظات المملكة لحضور هذا الاحتفال القومي الكبير

انباء عربية ودولية

الاسد في حديث للتلفزيون الامريكي
معارضة اشتراك منظمة التحرير بجنيف
يقصد به انكار حقوق شعب فلسطين

سيادة الرئيس حافظ الاسد ان الاعتراض على اشتراك منظمة جنيف يقصد به انكار حقوق شعب فلسطين .

دمشق — و . ا . ا . — قال التحرير الفلسطينية في مؤتمر

واضاف يقول واذا كانت اسرائيل راغبة في السلام حقا فما عليها الا ان تنفذ قرارات الامم المتحدة الخاصة بهذا الشأن والتي تؤكد حقوق شعب فلسطين .

واستعرض سيادة الرئيس الاسد في حديثه الذي ادلى به الى التلفزيون الامريكي واذيع امس تطورات الوضع في منطقة الشرق الاوسط ومقومات السلام العادل واحتمالات عقد مؤتمر جنيف في هذه المرحلة .

ودعا سيادته الى ضرورة الاعداد للمؤتمر اعدادا جيدا وقال اننا سنذهب الى جنيف اذا كان في ذهابنا خدمة لقضيتنا بفرعيها والتي تتجسد في الاراضي التي احتلت عام ١٩٦٧ وفي قضية الشعب الفلسطيني .

وتطرق الى جوهر المشكلة في الشرق الاوسط واكد اصراره على تأمين حقوق الشعب العربي الفلسطيني .

واوضح الرئيس الاسد في حديثه للتلفزيون الامريكي ان الصراع الاساسي في الشرق الاوسط يدور حول القضية الفلسطينية منذ عام ١٩٤٨ وقد توالت قرارات الامم المتحدة علما بعد علم لتؤكد اهمية حقوق شعب فلسطين .

واشار الى ان قضية الجولان وسيناء هي مشكلة لاحقة لقضية فلسطين وقال .. غير ان هذا لا يعني اننا نقبل بالتنازل عن اي شيء من الجولان فهذا ما لم نفكر ولن نفكر فيه على الاطلاق .

وقال ان احتمالات عقد مؤتمر جنيف هذا العام ليست جيده وليست سيئة بمعنى الا نتفاءل كثيرا والا نتشاءم كثيرا وملخص الامر هو ان هناك مصاعب وهذه المصاعب ليست مستعصية على الحل اذا كانت الرغبة في السلام حقيقية واضاف ان الامر في ذلك لا يتوقف على ارادة اسرائيل لاننا لو اعتبرنا ان الحركة نحو السلام تتوقف على ارادة اسرائيل فقط لكان علينا ان نوقف كل جهد سياسي نحو السلام .

واكد الرئيس الاسد ان الامر يحتاج الى استمرار هذه الجهود والى مزيد من هذه الجهود والى تصميم مستمر على تحقيق السلام على اساس من العدل .

مصرع ٣ اردنيين بحادث سيارة في اليونان

اثينا — وا ف — لقي ثلاثة افراد من عائلة اردنية مصرعهم واصيب اربعة بجراح خطيرة اثر تصادم سيارتهم في عربة من عربات السكك الحديدية مساء امس الاول على خط اليكساند وبوليس دراما في كوموتين في اقليم تراقيا .

وقد لقي الاشقاء الثلاثة ١٨ و ١٤ وسبعة اعوام مصرعهم عندما اصطدمت السيارة التي كان يقودها والدهم فارس عبد المجيد محمد فارس ٥٣ سنة . الذي يقطن بالرياض في المملكة العربية السعودية والذي اصطدم بعربة السكة الحديدية .

وقد تم اجراء تحقيق لتحديد اسباب وقوع الحادث .

نائب امريكي يزور الاردن

عمان — و ا ا — وصل الى عمان بعدظهر امس السيد ادوارد داورنسكي عضو مجلس الكونجرس الامريكي في زيارة للاردن تستغرق ثلاثة ايام يقابل خلالها جلالة الملك الحسين وسمو الامير حسن ولي العهد .

كما يجتمع الى السيد بهجت التلهوني رئيس مجلس الاعيان ويزور احد مخيمات اللاجئين الفلسطينيين .

وكان في استقباله في المطار العين السيد احمد طوقان والسيد خليل عصفور امين عام مجلس الامة والقائم باعمال السفارة الامريكية في عمان .

السادات يتابع الحديث عن مجموعة العمل

الاسكندرية — رويتر — ذكرت صحيفة المساء اليومية المسائية ان الرئيس المصري انور السادات ابلغ كبار مساعديه هنا امس ان مجموعة العمل المقترحة التي تضم وزراء خارجية دول عربية واسرائيل يمكن ان تكون بمثابة لجنة تحضيرية لمؤتمر جنيف الخاص باقرار السلام في الشرق الاوسط .

بدء جمع الاسلحة الثقيلة من المخيمات
مسؤول فلسطيني : مقترحات اسرائيل تؤدي الى الحرب

بيروت — وكالات — اذاعت قيادة قوات الردع العربية التي تتالف في معظمها من جنود سوريين بيانا جاء فيه ان اللجان اللبنانية الفلسطينية المشتركة بدات امس في جمع الاسلحة الثقيلة من المخيمات الفلسطينية استعدادا لسحبها .

واوضح البيان ان هذه العملية التي نصت عليها اتفاقيات شتورا المبرمة في الخامس والعشرين من شهر تموز ١٩٧٧ بين اللبنانيين والفلسطينيين تحت اشراف السوريين جرت في كل الاراضي اللبنانية وبمساعدة كافة اتجاهات منظمة التحرير الفلسطينية .

واضاف البيان انه لم يقع اي حادث خلال تنفيذ هذه العملية .

والمعروف ان قوات الردع العربية كانت قد تمركزت حول المخيمات الفلسطينية يوم السبت الماضي وتنص المرحلة الثانية لهذه العملية على سحب الاسلحة الثقيلة من المخيمات وتهدئة الموقف في جنوبي لبنان .

ومن جهة اخرى اشار ابو اياد الى وجود اتفاق تام وشامل وعميق مع كل الاطراف المعنية في الازمة اللبنانية وخاصة سوريا بعد توقيع اتفاق شتورا وقال ان العقبات التي وضعتها السياسة الاسرائيلية الجديدة في وجه الحل السلمي لازمة الشرق الاوسط ساهمت في زيادة التقارب السوري الفلسطيني واكد ابو اياد ان المقاومة لن تدع نفسها قط تجر الى صراعات هامشيه سواء كانت لبنانية او غير لبنانية . واضاف قائلا وعلى العكس فاننا نستطيع يشيرا بذلك الى الدور الذي لعبه ياسر عرفات في وقت اطلاق النار المصري الليبي ان نكون عنصرا ايجابيا في تحقيق تضامن عربي حقيقي يواجه التحدي الاسرائيلي .

واوضح ابو اياد ان الحلول التي اقترحها القادة الاسرائيليون الجدد لازمة الشرق الاوسط بتأييد من امريكا تؤدي الى الحرب اكثر مما تؤدي الى السلام وقال ان فشل المحاولات السلمية سيؤدي الى تغيرات في المد من خلال العالم العربي نحو التشدد او على العكس نحو سياسة اكثر استسلاما .

واعرب ابو اياد من ناحية اخرى عن تفاؤله بشأن تطبيق اتفاق شتورا الذي ينظم وضع المقاومة في لبنان وقال ان هذا الاتفاق وهو الثالث بعد اتفاق القاهرة — وملكرت « اسم الفندق الذي وقع فيه في بيروت » انما هو ثمرة حرب اهلية بشعه كانت تدمر الكيانين اللبناني والفلسطيني .

في ذمة الله

نعي فاضل

ينعى عادل الحموي واخوانه بمزيد من الحزن والاسى المرحوم

محمود رسلان الكسيح

ويتقدمون من ال الفقيد وذويه بأحر التعازي القلبية سائلين المولى عز وجل ان يتغمده بواسع رحمته ورضوانه ويسكنه فسيح جناته ويلهم اله وذويه الصبر والسلوان .

انا لله وانا اليه راجعون

نعي فاضل

ال الطالب وعشيرة الغنانيم ينعون ببالغ الاسى واللوعة عميدهم المرحوم

الشيخ الحاج حسين العلي الطالب

الذي وافاه الاجل مساء الامس عن عمر يناهز السبعين عاما قضاها في اعمال البر والتقوى ، وسيشيع جثمانه الطاهر الى مثواه الاخير اليوم في ابو عباد — العارضة .

انا لله وانا اليه راجعون

تقبل التعازي في منزله الكائن في العارضة/بجانب مدرسة الصبيحي الاعدادية للبنين .

نعي فاضل

نقولا بشوتي وعائلته ينعون ببالغ الحزن والاسى صديقهم المرحوم :

محمود رسلان الكسيح

ويتقدمون من عائلته واخواته وعموم اقاربه وانسبائه باصدق مشاعر التعازي راجين المولى ان يتغمد الفقيد بواسع رحمته ويسكنه فسيح جناته .

انا لله وانا اليه راجعون

نعي فاضل

ينعى محمود هتاحت بمزيد من الحزن والاسى صديقه واخيه المرحوم :

محمود رسلان الكسيح
((ابو رسلان))

ويسأل الله العلي القدير ان يلهم زوجته واولاده وذويه جميل الصبر وحسن العزاء .

رحم الله الفقيد رحمة واسعة واسكنه فسيح جناته .

انا لله وانا اليه راجعون

نعي فاضل

مدير وموظفو الشركة الصناعية للسكب تنعى بمزيد الحزن والاسى وفاة المرحوم :

محمود رسلان الكسيح
((ابو رسلان))

ويتقدمون من اله وذويه بأحر التعازي .

انا لله وانا اليه راجعون

نعي فاضل

فيصل الطباع واولاده طريف وفريح ينعون ببالغ الاسى واللوعه صديقهم العزيز المرحوم :

محمود رسلان الكسيح

ويتقدمون من عموم ال الكسيح وال البخاري الكرام بتعازيهم الحاره ويشاطرونهم مصابهم .

للفقيد الغالي الرحمه وجنات الخلد ولاله وذويه الصبر والسلوان .

انا لله وانا اليه راجعون

نعي فاضل

جليل جورج مسيح ينعى بمزيد الحزن والاسى المرحوم :

محمود رسلان الكسيح

ويتقدم من اخوانه وانسبائه ابراهيم البخاري واولاده باحر التعازي .

للفقيد الرحمه ولاله وذويه الصبر والسلوان .

انا لله وانا اليه راجعون

نعي فاضل

الحاج صلاح حنينه ينعى بمزيد الحزن والاسى المرحوم :

محمود رسلان الكسيح

ويتقدم من ال الفقيد وذويه باحر التعازي القلبية سائلا الله عز وجل ان يتغمده بواسع رحمته ورضوانه ويسكنه فسيح جناته وان يلهم اله وذويه الصبر والسلوان .

انا لله وانا اليه راجعون

نعي فاضل

ينعى وليد اسعد جبري وعائلته بمزيد من الاسى الفقيد الغالي المرحوم:

محمود رسلان الكسيح

ويشاطرون ال الكسيح مصابهم الجلل ، ضارعين الى الله عز وجل ان يتغمد الفقيد بواسع رحمته ويلهم اله وذويه الصبر والسلوان .

انا لله وانا اليه راجعون

نعي صديق فاضل

المهندس عثمان صبري اباظة وموظفو شركة جدكا ينعون ببالغ الحزن والاسى صديقهم المرحوم :

محمود رسلان الكسيح

لروحه الرحمه ولذويه حسن العزاء وجميل الصبر والسلوان .

انا لله وانا اليه راجعون

نعي شاب فاضل

ال القصابلي الاردن وسوريا ينعون بمزيد اللوعه والحزن وفاة الشاب :

محمود رسلان الكسيح

ويتقدمون من اهله وذويه باحر التعازي له الرحمه ولاهله من بعده طول البقاء .

انا لله وانا اليه راجعون

نعي فاضل

حسن وحسان عادل النوري ينعون بمزيد الحزن والاسى وعميق مشاعر الاسى الفقيد الغالي المرحوم :

محمود رسلان الكسيح

ويتقدمون من ال الكسيح الكرام باصدق التعازي سائلين الله العلي القدير ان يتغمد الفقيد الغالي برحمته الواسعة وان يسكنه فسيح جناته ويلهم اله الصبر والسلوان .

انا لله وانا اليه راجعون

نعي فاضلة

ال بدر وال المأمون في لبنان والاردن ومصر ينعون بمزيد من الحزن والاسى والتسليم بقضاء الله وقدره المرحومة

هند المأمون

زوجة المحامي محمد فوزي بدر

اثر نوبة قلبية حادة من عمر يناهز اربعون عاما وسيصلى على جثمانها الطاهر بعد صلاة العصر اليوم الاحد في مسجد الكلية العلمية الاسلامية ومن ثم تنقل الى مثواها الاخير في المقبرة الاسلامية الجديدة في سحاب .

انا لله وانا اليه راجعون

نعي فاضلة

شركة المدينة للتعهدات والتجارة تنعى بمزيد الحزن والاسى الفقيده الغالية المرحومة

هند المأمون

شقيقة زوجة المحامي محمد عبد الرزاق الداوود تغمد الله الفقيدة الغالية بواسع رحمته واسكنها فسيح جناته

انا لله وانا اليه راجعون

نعي فاضلة

مدير وموظفو الشركة العربية لصناعة الالمنيوم المساهمه المحدودة « ارال » تنعى بمزيد الحزن والاسى المرحومه

هند المأمون

شقيقة زوجة المحامي محمد عبد الرزاق الداوود
نائب رئيس مجلس الادارة
تغمد الله الفقيدة الغالية بواسع رحمته واسكنها فسيح جناته .

انا لله وانا اليه راجعون

نعي فاضلة

عبد الرزاق الداوود واولاده ينعون بمزيد الحزن والاسى الفقيدة الغالية المرحومه

هند المأمون

شقيقة زوجة ولدهم المحامي محمد عبد الرزاق الداوود
تغمد الله الفقيدة الغالية بواسع رحمته واسكنها فسيح جناته .

انا لله وانا اليه راجعون

تقبل التعازي للرجال والنساء في منزل عبد الرزاق الداوود في الشميساني قرب وزارة الصناعة

نعي فاضل

نديم الطيان ينعى بمزيد الحزن والاسى المرحوم :

محمود رسلان الكسيح

ويتقدم من الحاج حامد الكسيح وال الكسيح باحر التعازي سائلا العلي القدير ان يتغمد الفقيد بواسع رحمته ويلهم اله وذويه الصبر والسلوان .

انا لله وانا اليه راجعون

نعي فاضلة

ال الجعبري في الكرك والضفتين ينعون بمزيد الاسف والاسى وفاة المرحومه :

رؤوفه رشيد المحتسب الجعبري

والدة السادة

عطا واسماعيل وزياد الجعبري

التي وافاها الاجل المحتوم صباح امس السبت وقد شيع جثمانها الطاهر الى مثواها الاخير بعد صلاة الظهر .

انا لله وانا اليه راجعون

تقبل التعازي للرجال في منزل ولدها عطا الجعبري — الكرك والنساء في منزل ولدها اسماعيل الجعبري — الكرك .

شكر على تعاز

يتقدم ال الهندي وروحي واحسان بالشكر لكل من واساهم بفقيدهم الغالي المرحوم :

فؤاد عبد الله الهندي

سواء بالحضور لبيت العزاء او النعي بالصحف او ارسال البرقيات ، راجين اعتبار ذلك بمثابة شكر لكل منهم . راجين الله ان لا يريهم مكروها بعزيز لديهم .

انا لله وانا اليه راجعون

نعي فاضل

شركة موبيليات الافراح — عادل حسن النوري وشركاه ينعون بمزيد الحزن وعميق الاسى المرحوم :

محمود رسلان الكسيح
((ابو رسلان))

سائلين العلي القدير ان يتغمد الفقيد الغالي برحمته الواسعة وان يسكنه فسيح جناته ويلهم اله وذويه الصبر والسلوان .

انا لله وانا اليه راجعون

زهرة تذبل

ينعى ال الملك / من اللد واقرباؤهم وانسباؤهم في الاردن والخارج ببالغ الحزن وعميق الاسى وفاة ابنهم الغالي المرحوم

ملك محمود صبحي الملك

الذي انتقل الى رحمته مساء امس اثر حادث مؤسف عن عمر يناهز الثانية عشر عاما .

انا لله وانا اليه راجعون

تقبل التعازي في منزل والده الكائن في وادي الحداده / قرب بقالة الكمال

نعي

تنعى القيادة العامة للقوات المسلحة الاردنية وفاة المرحوم :

المقدم المتقاعد
سليم ابراهيم عبد الله

انا لله وانا اليه راجعون

نعي فاضل

ينعى اتحاد الجمعيات الخيرية في محافظتي العاصمة والبلقاء بمزيد من الحزن والاسى المرحوم :

عبد الرزاق حسين الصبيحي

شقيق الاستاذ عبد اللطيف الصبيحي عضو الهيئة الادارية في الاتحاد .

تغمد الله الفقيد بواسع رحمته واسكنه فسيح جناته والهم اهله وذويه جميل الصبر والسلوان .

انا لله وانا اليه راجعون

نعي

مدير التربية والتعليم لمحافظة عمان العاصمة واسرة التربية والتعليم فيها ينعون بمزيد من الحزن والاسى :

الانسة
فيروز خليل النصار المعشر

المعلمة في مدرسة حليمة السعدية الثانوية .

انا لله وانا اليه راجعون

بسم الله الرحمن الرحيم

شكر وعرفان

معهد اسعد خليل طه العجلوني واولاد اخيه واولاد ابن عمه واقرباؤهم وانسباؤهم في الضفتين والخارج يتقدمون بجزيل الشكر وعظيم الامتنان لكل من واساهم بفقيدهم الغالي الشاب المرحوم :

خليل محمد اسعد حجاوي

الذي انتقل الى الرفيق الاعلى غرقا هذا ويخصون بالشكر كل من اشترك بتشييع الجثمان او حضر الى بيت العزاء او النعي في الصحف او بارسال البرقيات وكتب التعزية سائلين الله جلت قدرته ان يحفظهم من كل مكروه جزاهم الله عنا خير الجزاء « وبشر الصابرين الذين اذا اصابتهم مصيبة قالوا .. »

انا لله وانا اليه راجعون

نعي فاضل

انتقل الى رحمته تعالى يوم امس على اثر نوبة قلبية المرحوم :

الحاج
سعيد عبد العزيز الغريسي
— من نعلين — رام الله

وذلك عن عمر يناهز ٥٤ عاما قضاها في اعمال البر والتقوى وسيشيع جثمانه الطاهر بعد صلاة عصر هذا اليوم من مسجد الشميساني الغربي — خلف مصنع البلاستيك .

انا لله وانا اليه راجعون

تقبل التعازي في منزله الكائن خلف مصنع البلاستيك بجانب غاز نابلس ملك السيد سليم الغرام ولمدة ثلاثة ايام .

نعي فاضل

مدير وموظفو شركة مناجم الفوسفات بالحسا ينعون ببالغ الحزن والاسى وفاة المرحوم :

احمد الجفوت

عم زميلهم ابراهيم الجفوت

تغمد الله الفقيد بواسع رحمته واسكنه فسيح جناته والهم اله وذويه الافاضل جميل الصبر وحسن العزاء .

انا لله وانا اليه راجعون

نعي وجيه فاضل

ينعى محمد جبر القريوتي واخوانه واولاد عمه واقاربه في الضفتين بمزيد الحزن والاسى المأسوف عليه المرحوم :

فارس صقر القريوتي

الذي اغتالته يد اثيمة في الضفة الغربية المحتلة . له الرحمه ولذويه جميل الصبر وحسن العزاء .

انا لله وانا اليه راجعون

نعي

محمد وسعيد الكايد واخوانهم ينعون بمزيد من الحزن والاسى وفاة عمهم المرحوم :

الحاج حسين الطالب

انا لله وانا اليه راجعون

نعي

ينعى المعلمي شاهر الطالب عمه المرحوم :

الحاج حسين الطالب

الذي وافاه الاجل مساء امس .

انا لله وانا اليه راجعون

نعي

جمعية التقارب للمنفعة المتبادلة « عشيرة الدبابنة » تنعى بمزيد من الحزن والالم المأسوف على شبابها المرحومة :

فيروز خليل نصار المعشر

سائلين المولى عز وجل ان يتغمد الفقيدة برحمته ورضوانه وان يلهم الها وذويها جميل الصبر وحسن العزاء .

انا لله وانا اليه راجعون

نعي فاضل

جواد ووليد سكرية ينعون بمزيد من الحزن والاسى المرحوم :

محمود رسلان الكسيح

سائلين المولى ان يتغمد الفقيد بواسع رحمته ورضوانه وان يلهم اله وذويه جميل الصبر وحسن العزاء .

انا لله وانا اليه راجعون

نعي شابين

المفرق — عشائر الشرعه تنعى بمزيد الاسى والحزن وفاة الشابين المرحومين:

علوان كنوش
علوان الحمد

منصور متعب
سليمان الحمد

اللذان توفيا يوم الجمعه الموافق ٥—٨—١٩٧٧ على اثر حادث مؤسف .

انا لله وانا اليه راجعون

تقبل التعازي في منزل كنوش علوان في الباعج — لواء المفرق .

نعي فاضل

ينعى ال الصراوي في الاردن والضفة الغربية والخارج عميدهم المرحوم :

الحاج
خليل محمد سعيد الصراوي
((ابو التمر))

الذي انتقل الى جوار ربه صباح يوم السبت ٦—٨—١٩٧٧ عن عمر يناهز السبعين عاما قضاها في اعمال البر والتقوى .

انا لله وانا اليه راجعون

تقبل التعازي للرجال والنساء في بيته الكائن بطريق المحطة — مقابل طلعة التاج .

نعي

بمزيد من الحزن والاسى ينعى الدكتور جورج صفير شقيقته المرحومه:

اليس صفير

وشقيقة الدكتور زكي صفير والدكتور فائق صفير والدكتور سلمي صفير والسيدة وداد نقشبان والانسة ندى صفير . والتي توفيت في مدينة القدس بتاريخ ٤—٨—١٩٧٧ .

لا اراكم الله مكروها بعزيز

شكر على تعاز

سعيد وعلي وسعد حسين زخه يتقدمون جزيل الشكر والتقدير والعرفان الى جميع من شارك بالدفن او قام بالتعزيه او ارسل اكليلا بمناسبة تشييع جثمان والدتهم المرحومه :

نظيفه سعيد مت
زوجة المرحوم
حسين علي زخه

التي انتقلت الى رحمة الله يوم الجمعه الموافق ٢٨—٧—١٩٧٧ ، عن عمر يناهز ال ٧٥ عاما ونرجو من الله ان لا يريهم مكروها بعزيز .

وانا لله وانا اليه راجعون

شكر على تعاز

اربد — عادل مهنا وال بدران واهالي دير الغصون عامة في اربد والكويت وسائر انحاء المملكة يتقدمون بوافر الشكر وعظيم الامتنان لكل من تفضل بمواساتهم بفقيدهم الغالي المرحوم :

ابراهيم محمد مهنا

سواء كان ذلك بالحضور لبيت العزاء او بارسال البرقيات ضارعين الى الله العلي القدير ان يحفظهم من كل مكروه .

نعي فاضل

مهندسو وموظفو مكتب حيفا الهندسي ينعون بمزيد من الاسى والحزن الشاب الغالي المرحوم :

منير شفيق تينو

شقيق السيد الياس تينو ويتقدمون من ال الفقيد باصدق مشاعر العزاء رحم الله الفقيد .

انا لله وانا اليه راجعون

شكر على تعاز

ال الشمايله في الاردن والخارج يتقدمون بوافر الشكر والتقدير لكل من تكرم وواساهم بوفاة عميدهم المرحوم :

اسماعيل حتمل الشمايله

سواء في تشييع الجنازة او الحضور الى بيت العزاء او ارسال البرقيات .

لا اراكم الله مكروها بعزيز

انا لله وانا اليه راجعون

نعي فاضلة

رئيس واعضاء مجلس بلدي الكرك ينعون بمزيد الحزن والاسى وفاة المرحومه :

والدة

زميلهم عضو المجلس البلدي السيد اسماعيل الجعبري

للفقيده الرحمه ولاهلها وذويها جميل الصبر وحسن العزاء .

انا لله وانا اليه راجعون

نعي

ينعى مدير عام المنظمة التعاونية الاردنية وموظفوها :

الانسة
فيروز خليل النصار المعشر

شقيقة زميلهم السيد هاني المعشر ويتقدمون من ذوي الفقيدة باصدق التعازي للفقيده الرحمه ولذويها الصبر والسلوان .

انا لله وانا اليه راجعون

انباء عربية ودولية

الاردن يطلب تعديلات على مقترحات فانس

تتمة المنشور ص ١

الاسلوب يؤدي في النتيجة الى متابعة الجهود على طريق الحل العادل والدائم لقضية الشرق الاوسط وسواء استمرت هذه الجهود من خلال اجتماعات الامم المتحده او اي اطار اخر فالمهم التركيز على الاساس وتحقيق المبدأين الثابتين اللذين اعتمدهما الاردن وهما ...... الانسحاب من الاراضي المحتلة وحق الشعب الفلسطيني في تقرير مصيرة بنفسه .. هذا هو المهم وليست الاجراءات الشكليه .

ويرى المراقبون ان هذه التصريحات تعني انه بعد الموقف السوري من فكرة مجموعة العمل يتجه التفكير الان الى اجراء اتصالات ثنائية خلال الشهر القادم في نيويورك .

وقال الناطق الرسمي امس حول زيارة السيد فانس .. ان جلالة الحسين وحكومة جلالته لمسا بوضوح في خلال المباحثات الاخيرة بان الرئيس كارتر ووزير خارجيته السيد فانس يبذلون جهودا بناءة لتحقيق السلام والوصول الى الحل العادل في الشرق الاوسط .

وقال .. ومن خلال المحادثات بين الجانبين الاردني والامريكي تكون لدينا انطباع اكيد بان الجهود التي تبذلها الادارة الامريكية تتجه في الاتجاه الصحيح وان كانت عملية السلام

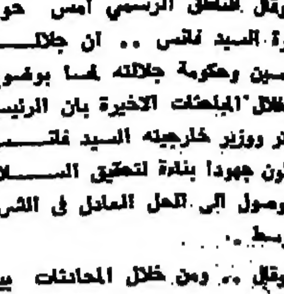

ستستغرق وقتا وجهدا حتى تحقق نتائجها .

واضاف الناطق الاردني الذي كان يتحدث للصحفيين ومراسلي وكالات الانباء الذين يرافقون السيد فانس وزير الخارجية الامريكية ان السيد فانس قدم اقتراحات محدده لتحريك جهود السلام وقد قدمت الحكومة الاردنية رايها حول هذه المقترحات خلال المباحثات الرسمية .

وقال بان هذا الحوار الامريكي العربي لا بد وان تكون له نتائجه الايجابية .

واجاب الناطق على اسئلة الصحفيين ومراسلي وكالات الانباء بان الاردن كان دوما واقعيا وواضحا وان الاردن يهمه ان تتركز المباحثات حول الجوانب الجوهرية لا الشكليه والاجرائية في القضية .

وقال .. ان موقف الاردن يرتكز على مبدأين اساسيين . ...

الاول : هو انسحاب اسرائيل من الاراضي العربية المحتلة .

والثاني : ممارسة الشعب الفلسطيني لحقوقه بما في ذلك حقه في تقرير مصيره على ارضه ومقابل ذلك تقع التزامات السلام بين الاطراف المعنية

وحول الموقف الاسرائيلي .. وكيف يراه العرب قال .. ان الموقف العربي — والاردني بشكل خاص — واضح وايجابي . ..

اما الموقف الاسرائيلي فهو موقف التصلب في القضايا الاساسية كلها فالاسرائيليون لم يغيروا موقفهم من النقطتين الاساسيتين اللتين تكونان اساس اية تسوية سلمية عادلة وهما الانسحاب الكامل والحقوق الفلسطينية بل ان الموقف الاسرائيلي بعد مجيء بيغن الى الحكم اتجه الى مزيد من التطرف والتصلب .

وقال الناطق الاردني بان الجانب الاردني كان دائما يركز على الاسس التي ينعقد عليها مؤتمر جنيف او تقوم عليها مباحثات السلام وليس المؤتمر نفسه ولذلك فان الحكومة الاردنية كانت تسعى دائما لتحقيق اتفاق على هذه الاسس وتعمل على وضوح القواعد التي تقوم عليها اية تسوية عادله قبل اهتمامها بالشكل والاجراءات . وقال اننا طلبنا في السابق من الحكومة الاميركية ايضاح موقفها المتميز والتزامها بالمبادىء التي يقوم عليها مؤتمر جنيف قبل انعقاده وذلك كاساس لانعقاده ونجاحه . وان الحكومة الاميركية مطالبة الان على ايضاح الاسس الجوهرية والاجرائية التي يمكن ان ينعقد على اساسها المؤتمر .

وان اسرائيل وهي تقول بعقد مؤتمر جنيف دون شروط مسبقة هي التي تتصلب في رفض الاسس التي يمكن ان تقوم عليها تسوية عادلة .

وفسر الناطق الاردني موقف الاردن من الحقوق الفلسطينية بقوله انهذه الحقوق تستند لعنصرين الاول حل قضية اللاجئين الفلسطينيين حلا عادلا يتفق مع قرارات الامم المتحدة المتعدده حول العودة والتعويض والعنصر الثاني حق تقرير المصير للشعب الفلسطيني لتقرير مستقبله السياسي والوطني .

واضاف الناطق بان مسؤولية الاردن في هذه القضية يشارك فيها مع باقي الدول العربية لان القضية الفلسطينية مسؤولية العرب جميعا ولا تترتب على الاردن وحده .

ومن موقف الاردن من قرارات مؤتمر الرباط قال الناطق الاردني .. ان موقف الاردن ما يزال كما هو ويقوم على احترام الاجماع العربي والقرارات التي اتخذها المؤتمر في الرباط .

وكانت المباحثات الرسمية بين الجانب الاردني برئاسة جلالة الملك الحسين والجانب الاميركي برئاسة السيد سايروس فانس وزير الخارجية .

وعرض جلالة الملك الحسين على السيد فانس خلال مباحثات امس تعليق الحكومة الاردنية على الاقتراحات التي قدمها الوزير الاميركي .. كما جرى بحث مفصل لمختلف النقاط التي وردت في المقترحات الاميركية والملاحظات الاردنية عليها .

وعلمت وكالة الانباء الاردنية ان الجانب الاردني اثار في هذه المناقشات بالاضافة الى قضيتي الانسحاب الكامل والحقوق الفلسطينية الرئيسيتين قضايا الاجراءات التغييرية الاسرائيلية في الارض المحتلة ووجوب ايقافها وقضية القدس ووجوب الاسراع في الحل الشامل والانسحاب الاسرائيلي من الاراضي المحتلة .

كما علمت الوكالة ان الاردن ركز على قضية الحقوق الفلسطينية ووجوب ممارسة ابناء الارض المحتلة وباقي ابناء فلسطين حقهم في تقرير مصيرهم وبناء الكيان الوطني .

واعرب جلالة الملك الحسين في نهاية المباحثات التي سادها جو من الصراحة والايجابية عن تقديرلتصميم الرئيس الامريكي كارتر على المضي في جهود السلام والمساعي السلمية .

كما اعرب السيد فانس عن تقدير الرئيس الاميركي كارتر والشعب الاميركي للجهود البناءة والمسؤولة التي يقوم بها جلالة الملك الحسين والاردن في هذا المجال .

واشترك في هذه المباحثات من الجانب الاردني سمو الامير حسن ولي العهد والسيد مضر بدران رئيس الوزراء وزير الخارجية وسيادة الشريف عبدالحميد شرف رئيس الديوان الملكي الهاشمي وسيادة الفريق الركن الشريف زيد بن شاكر القائد العام للقوات المسلحة والسيد حسن ابراهيم وزير الدولة للشؤون الخارجية والدكتور حازم نسيبه مندوب الاردن الدائم لدى الامم المتحدة .

كما اشترك فيها من الجانب الاميركي السيد فيليب حبيب وكيل وزارة الخارجية للشؤون السياسية والسيد الفرد الرتون مساعد وزير الخارجية لشؤون الشرق الادنى والسفير الاميركي في عمان .

الاحتلال يحاول — بقية

عمان ضمن جولته في منطقة الشرق الاوسط .

وافاد مراسل « الدستور » من الارض المحتلة ان المذكرة التي ستسلم الى سفارة الولايات المتحدة في الارض المحتلة تضمن تأكيد الحقوق الوطنية للشعب العربي الفلسطيني ورفض المواطنين العرب في الارض المحتلة للاحتلال .

كما تبين المذكرة العدوان الاسرائيلي المستمر على المقدسات والحفريات التي تقوم بها السلطات الاسرائيلية حول المسجد الاقصى واسوار مدينة القدس مما يهددها بالانهيار وتستنكر الهجمة الاستيطانية التي تنفذها سلطات الاحتلال الاسرائيلية في مختلف مناطق الارض المحتلة . مما يهدد جهود السلام المبذولة .

وجاء في المذكرة شرحا مفصلا للاوضاع السيئة التي يعيشها السجناء والمعتقلون العرب في سجون الاحتلال وتدخل هذه السلطات في شؤون بلديات الضفة الغربية ومعاملتها لرؤساء البلديات من منطلق سياسي واعاقتها لتنفيذ المشاريع الحيوية في مدن وقرى الارض المحتلة .

ومن جهة اخرى وزعت منشورات عمت مختلف مدن وقرى الضفة الغربية المحتلة تدعو المواطنين الى المحافظة على حقوقهم ورفضهم للاحتلال واعلان التضامن مع المطران ايلاريون كبوشي الذي بدأ اضرابا عن الطعام في سجنه منذ حوالي عشرين يوما ، وكذلك التضامن مع المعتقلين في سجون الاحتلال الذين يضربون عن الطعام ويتعرضون لصنوف شتى من التعذيب النفسي والجسدي .

هذا وقد امتلأت الشوارع والساحات الرئيسية في مختلف ارجاء الارض المحتلة بكتابات على الجدران تدعو الى انهاء الاحتلال وتطالب بعروبة فلسطين وتحقيق السلام المبني على العدل وتؤكد نضال جماهير الشعب الفلسطيني حول حقوقه الوطنية المشروعة واستقلاله .

رأي الدستور — بقية

الرئيسي لحرب تشرين الذي نقل قرار ٢٤٢ النظري الى القرار ٣٣٨ الاجرائي وما تبع هذا القرار من قرارات لاحقه استهدفت ترسيخ الشرعية الفلسطينية في الوسط الدولي .

كان توضيح الناطق الرسمي الاردني مهما ، فقد اكد مجددا المرتكزات الاساسية للموقف الاردني الذي يتلخص في التأكيد على حق الشعب الفلسطيني في تقرير مصيره وعلى ضرورة انسحاب اسرائيل من المناطق المحتلة ، ومن الواضح ان مباحثات عمان قد نقلت الحوار على الشكليات الى بحث جاد على الجوهر وهو ما ظهر من استبعاد الوزير الاميركي لفكرة « مجموعة العمل » واستبدالها بأسلوب الحوار الثنائي مع الاطراف المعنية لاستكشاف الطريق الى جنيف .

فقد رخصة سواقة

اعلن انا مشعل طه خليل علي الهمشري عن فقد رخصتي السواقه / خصوصي والتي اجهل رقمها وتاريخ صدورها . الرجاء ممن يعثر عليها ان يسلمها الى مخفر المدينه وله الشكر .

أراء معارضة لمشروع نظام الخدمة المدنية المقترح

عمان — علمت — الدستور — ان رئاسة الوزراء تلقت ردودا عديدة من بعض الوزارات والدوائر الحكومية حول راى كبار الموظفين فيها في مشروع نظام الخدمة المدنية الجديد الذي وزعته الرئاسة مؤخرا على الوزارات والدوائر الحكومية .

وعلمت — الدستور — ان الردود كانت سلبيه بالنسبة لمعظم المواد في النظام المقترح .

وكان السيد مضر بدران رئيس الوزراء قد اشار في مؤتمره الصحفي الى ان النظام المقترح سيوزع على الوزارات وسيؤخذ راى جميع فئات الموظفين قبل تطبيقه .

العاب نارية بسماء العاصمة تطلقها القوات المسلحة بمناسبة اليوبيل

عمان — واا — تشارك القوات المسلحه الاردنية محافظة العاصمة احتفالاتها باليوبيل الفضي لجلوس جلالة الملك الحسين على العرش .

وستقوم القوات المسلحه باطلاق الصواريخ والاسهم النارية في سماء العاصمة عمان من الساعة السابعة والنصف وحتى الساعة الثامنةوالنصف من مساء يوم الخميس القادم من مواقع المدينة الرياضية قرب الحاووز والشميساني — مجمع النقابات المهنية وام اذينة ومنطقة اسكان الحسين وجبل القلعه والجبل الاخضر وجبل التاج قرب الحاووز .

ومن ناحية اخرى طلبت القيادة العامه للقوات المسلحه الاردنية من هواة التصوير التلفزيوني الملون والفوتوغرافي الملون الحضور الى موقع الحاووز في المدينة الرياضية في الساعة السابعة من مساء يوم الخميس القادم لالتقاط مناظر لاجمل التشكيلات النارية التي سيتم اطلاقها في سماء العاصمة .

حفلات فنية ضمن احتفالات العاصمة باليوبيل

عمان — واا — احيت فرقة الفنون الشركسية حفلا فنيا مساء امس على الدوار الثالث بجبل عمان في اطار احتفالات محافظة العاصمة باليوبيل الفضي لجلوس جلالة الملك الحسين على العرش .

وشارك في الحفل فرقة من موسيقات القوات المسلحه الاردنية حيث قدمت الوانا من الاغاني والاهازيج الشعبية والوطنية .

وشهد الحفل عشرات الالوف من ابناء العاصمة الذين تجمعوا للمشاركة في الاحتفالات باليوبيل الفضي تعبيرا منهم عن صادق محبتهم وتقديرهم لجلالة الحسين الذي وهب نفسه لخدمة شعبه

كما احيت فرقة اخرى من موسيقات القوات المسلحه حفلا موسيقيا اخر على دوار فراس بجبل الحسين شهده حشد كبير من ابناء العاصمة .

واحيت فرقة موسيقى الامن العام حفلا موسيقيا بعد ظهر امس في ساحة المسجد الحسيني قدمت خلاله الوانا من الالحان الوطنية وصاحب الفرقة المواطنون الذين عقدوا حلقات الدبكة ابتهاجا باليوبيل الفضي لجلالة الحسين .

كما اقامت فرقة الفنون الشعبية التابعة لدار الاذاعة الاردنية حفلا فنيا على المدرج الروماني حضره الالوف من ابناء العاصمة الذين تعالت هتافاتهم بحياة جلالة الملك الحسين .

وقد ازدانت ساحات المدرج الروماني بالاعلام الاردنية واعلام اليوبيل الفضي وصور جلالة الملك الحسين

رسالة للاسد من الملك خالد

دمشق — و ا ف — غادر كمال ادهم المستشار السياسي للملك خالد عاهل المملكة العربية السعودية دمشق صباح امس قاصدا الرياض اثر زيارة قصيرة لسوريا سلم خلالها رسالة للرئيس السوري حافظ الاسد من العاهل السعودي .

جانب من حفل العشاء الذي اقامه السيد مضر بدران رئيس الوزراء لوزير الخارجية الاميركي — و.ا.ا —

فانس في مؤتمر صحفي

تتمة المنشور ص ١

يتعلق بالقضية الفلسطينية .

واضاف اما فيما يتعلق بموضوع النقاط المختلف عليها فلا استطيع القول ان هناك تقاربا في وجهات النظر وانني انتظر استطلاع وجهات النظر الاسرائيلية في هذا المجال .

وفيما يتعلق بموضوع الاراضي المحتلة قال السيد فانس ان هناك دلائل تشير الى ان الاسرائيليين مستعدون للتفاوض حول موضوع الحدود ولكن لا نستطيع تقدير المدى الذي سيذهبون اليه في هذا المجال .. لان الاسرائيليين يعتقدون ان موضوع الحدود سيبحث فيما بعد . اما الموقف العربي في هذا المجال فهو واضح جدا ويتضمن المطالبة بالانسحاب الكامل من الاراضي العربية المحتلة .

وحول المقترحات التي حملها خلال زيارته للاردن قال وزير الخارجية الاميركي .. لقد تقدمت بعدد من الاقتراحات في مباحثاتي مع المسؤولين الاردنيين حول قضايا متعددة وكلها قضايا اساسية .

واضاف ان الاقتراحات والتعليقات التي جاء بها كانت متطابقة مع اراء زعماء الدول التي زارها .

وقال انه جاء الى الاردن وهو يحمل اقتراحات محددة .

واضاف السيد فانس يقول انه بعد ان تحدث مع الاطراف المعنية في المنطقة فقد لاحظ انه احرز بعض التقدم بالرغم من وجود بعض الخلافات وانه من السابق لاوانه الخوض في مواضيع هذه النقاط المختلف حولها .

وقال السيد فانس ان نقاط الخلاف طفيفة وليست عميقة .. وقد حققنا درجة من التقدم في تضييق شقة الخلاف

واضاف انه نتيجة هذه المباحثات فقد اصبح ممكنا البحث في القضايا الجوهرية والبحث في طبيعة هذه القضايا وامكانية حلها .

واضاف وزير الخارجية الاميركي انه اصبح بالامكان لرؤساء الدول الاطراف ان يعطوا لوزراء خارجيتهم تعليمات لمواصلة بحث هذه القضايا معنا للوصول الى مفهوم اوضح لهذه القضايا .

واكد السيد فانس بان معظم الوقت الذي قضاه في البحث مع رؤساء الدول المعنية كان يتعلق ببحث القضايا الاساسية وليس الاجراءات الشكلية .

وردا على سؤال حول مدى ما تحقق من خطوات لعقد مؤتمر جنيف قال السيد فانس انني اعتقد انه قد تحققت خطوات ايجابية في هذا الصدد .

وقال .. انه سوف لا يكشف النقاب حول نقاط الخلاف بين مواقف الاطراف المختلفة في هذا الموضوع او اية مواضيع اخرى ما دام انه لا يزال يجري الاتصالات مع كافة الاطراف .

واضاف وزير الخارجية الاميركي اننا نعتقد بان مؤتمر جنيف سيعقد في نهاية العام الحالي وما علينا الا ان نضاعف جهودنا لبناء قاعدة قوية تمكن الاطراف من اللقاء في جنيف .. لانه اذا كانت هناك قواعد ضعيفة واذا لم يكن الاعداد كافيا للمؤتمر فانه سيكون هناك خطر الوقوع في مأزق .

وقال انه لا بأس ان يأخذ استعدادنا لمؤتمر جنيف وقتا اطول ولكن يجب ان نستمر في السير في هذا الطريق .

وفي رده على سؤال حول اجراء محادثات مع منظمة التحرير الفلسطينيه قال السيد فانس انه فيما يتعلق بالولايات المتحدة فان موقفها واضح .. اذ اعلنت بانها سوف لا تجري مباحثات مع المنظمة ما دامت ترفض وجود اسرائيل .

وحول امكانية مناقشة الموضوع في اجتماعات الجمعية العامة للامم المتحدة اعرب السيد فانس عن امله في ان يكون هناك استمرار للمحادثات التي بداها بشكل فردي مع زعماء المنطقة من خلال اجتماعات الجمعية العامة للامم المتحدة في نيويورك .

وقال انه نتيجة للمحادثات التي اجريتها امس فانه سيكون هناك محادثات ثنائية مع الاطراف المعنية في نيويورك .

واضاف .. انني لا ارى امكانية لمحادثات مجموعة العمل بالرغم من انني لم انه بعد جميع مشاوراتي مع الاطراف المعنية .

وقال السيد فانس انه بالنسبة لمجموعات العمل فان على العرب ان يدرسوها مع انفسهم حيث سيقومون باثارة هذه المسالة مع الجانب الاسرائيلي .

وقال انه يعتقد انه سواء تشكلت مجموعات العمل ام لا فالمهم هو تكثيف الجهود والاعداد لمؤتمر جنيف واجراء الابحاث الضرورية حول القضايا الجوهرية والامور الشكلية وان الجميع راغب في الاعداد لهذا المؤتمر . وان الولايات المتحدة راغبة في تقديم اقتراحاتها .

وحول الموقف الاسرائيلي قال السيد فانس اعتقد ان اسرائيل ترغب في ان تبدا المفاوضات في جنيف بصرف النظر عن القضايا المتعلقة بالاجراءات الشكلية للمؤتمر .

واضاف ان المسؤولين في الدول العربية التي زارها اعربوا عن اهتمامهم البالغ في اعطاء المزيد من الاهمية لبحث القضايا والامور الجوهرية .

بدران يكرم سايروس فانس

عمان — و.ا.ا — اقام السيد مضر بدران رئيس الوزراء حفل عشاء مساء امس على شرف السيد سايروس فانس وزير الخارجية الامريكية والوفد المرافق له .

وحضر الحفل سيادة الشريف عبد الحميد شرف رئيس الديوان الملكي الهاشمي وسيادة الفريق الركن الشريف زيد بن شاكر القائد العام للقوات المسلحة الاردنية والسيد عامر خماش وزير البلاط والسادة الوزراء والسفراء العرب والاجانب وعقائلهم .

رئيس وزراء ايران يقدم استقالته

طهران — واف — اعلن رسميا في طهران امس ان امير عباس هويدا الذي يشغل منصب رئيس وزراء ايران منذ اكثر من اثني عشر عاما قد قدم استقالته .

وتقول المصادر المطلعة ان خلفه سيعين اليوم ويتردد اسم هوشانغ انصاري ٤٩ سنة الوزير الحالي للمالية والشؤون الاقتصادية .

بين الهزل والجد

هذه الزاوية ، كالحياة ، يختلط فيها الهزل بالجد ، فكثيرا ما نهزل حيث ينبغي ان نكون في منتهى الجد . وكثيرا ما نجد حيث لا يستحق الامر شيئا من الاهتمام . ولهذا السبب تختلط علينا الامور احيانا ، فلا نكاد نميز بين الهزل والجد . لذلك سنترك للقارىء متعة البحث ومحاولة التمييز بين الهزل والجد فيما نقول .

اعجوبة القرن !

عجائب الدنيا السبع صارت مليونا او اكثر . ففي كل يوم نرى عجيبة جديدة . برج بيزا المائل لم يعد عجيبة وكذلك الحدائق المعلقة ، فهناك من شركات الهندسة من هي على استعداد لبناء برج على اي درجة تريدها من الميلان كما انها على استعداد ايضا لا لبناء حدائق معلقه فحسب وانما لتعليق قرى بلكملها . بل انه حسبما تقول الاخبار يجري البحث حاليا في واشنطن لانجاز اعجوبة القرن العشرين بتعليق الضفة الغربية وقطاع غزة وجعلهما دولة معلقه !

المشروع كما حمله مناحيم بيغن الى واشنطن كان يقصد ان يجعلها لا معلقة ولا مطلقه بل هي بين بين وهذا ينسجم تماما مع التفكير الاسرائيلي في اللاحرب واللاسلم ، ومع تفكير سالف الذكر كيسنجر في الخطوة خطوة على اساس ان كل خطوه الى الامام تحمل في طياتها خطوتين الى الوراء ، فالمشروع الاسرائيلي « المتكامل » للسلام يدعو الى وضع الضفة الغربية وقطاع غزة تحت الوصاية ، ولكن اية وصاية ؟ الوصاية الاسرائيلية طبعا كما لو ان الفلسطينيين يقولان فان كنت لا بد ماكولا فكن انت اكلي .. او اذا كنت لا بد مقتولا فكن انت قاتلي .

الان نعرف ما هي « التنازلات » الكبيرة التي كان الاسرائيليون يتحدثون عنها في مقابل السلام مع العرب ، فهم تنازلوا عن ان يكونوا ابا اليتيم وامه الى ان يكونوا اوصياء عليه . وفي الحالتين فليس اليتيم هو المقصود وانما المقصود هو التركة . والمقصود هو الارض التي تلتهمها المستعمرات « المشروعة » « والغير مشروعة » وتنهش منها غوش ايمونيم قطعة والمتدينون قطعة واللامتدينون قطعة وهكذا دواليك ، ومناحم بيغن يريد اذن ان يجعل من وطن الفلسطينيين ناميبيا او باسوتولاند تديرها اسرائيل مثلما تفعل جنوب افريقيا فيتحقق تمييز عنصري جديد لا بين اللونين الابيض والاسود في الجلد وانما بين اللون الابيض واللون الاسود في الفكر والنظره . وماذا كان يتوقع العرب من الفكر الصهيوني ؟ وهل تلد القطة الا قطة ؟

الان نعرف ايضا ما قصده كارتر بالوطن القومي للفلسطينيين . والغريب ان الذين يبحثون عن الانتصارات في الكلمات ومقاطع الحروف التي تخرج من افواه السياسيين ويبحثون عنها في تغير اللهجة وطريقة النطق قد وجدوا في « لهجة » كارتر وجملته الجديدة لا نفس فوه « خطوه متقدمة » اذ انه على رايهم قد اعترف بوجود الفلسطينيين وضرورة ان يكون لهم وطن . لقد صدق هؤلاء انتهم الكذبة الاسرائيلية بان الفلسطينيين غير موجودين فصاروا يطربون اذا ما اعترف لهم احد بالوجود وصاروا يطربون لكلمة وطن دون ان يعرفوا معنى الوطن في اللغات المختلفة وكيف ينتقل بالترجمة ليصبح معنى اخر .

الوطن القومي للفلسطينيين هو مثل « محوطات » الهنود الحمر في اميركا يمارسون فيها الاصطياف والنوم ورفع العلم وربما زيارة الوطن السليب . حديقة معلقة بل ربما انها على الاصح لا معلقة ولا مطلقة الى يوم ان ينتهي حكم كارتر . ولكنها ستكون معجزة من معجزات الهندسة السياسية في هذا العصر مثل برج بيزا المائل مبنية على درجة عجيبة من الميلان !

ابراهيم ابو ناب

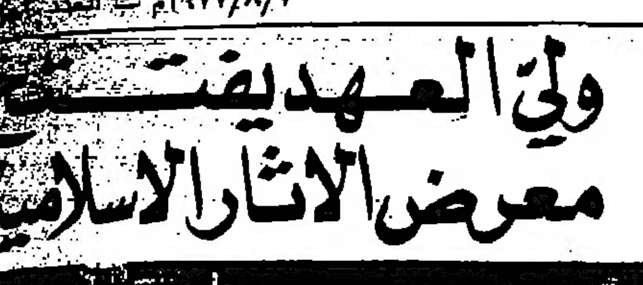

عمان — الدستور — وا — افتتح سمو الامير حسن ولي العهد في مركز هيا الثقافي مساء امس معرض الاثار الاسلامية الذي اقامته مديرية الاثار العامه بمناسبة الاحتفالات باليوبيل الفضي لجلوس جلالة الملك الحسين على العرش .

وحضر حفل الافتتاح سمو الاميره ثروت وعدد من السادة الوزراء وامين العاصمة ومحافظها والمدير العام لدائرة الاثار وعدد من رجال السلك الدبلوماسي والمدعوين .

ويضم المعرض الذي يستمر خمسة ايام اباريق واواني طبخ وزبادي فخارية وبرونزية ملونة مختلفة الاشكال والاحجام تعود للعصر الاموي وجرار ومشربيات مزخرفة تعود الى العصر العباسي .

ويضم المعرض كذلك خزائن تحتوي على مجموعة من الجرار والاباريق المطلية بالوان مختلفة تمثل رسومات هندسية متنوعة ومجموعة اخرى تمثل رسومات هندسيةونباتية وحلزونية مختلفة الاشكال والاحجامتعود للعصرين الايوبي والمملوكي .

كما يضم خزائن تحتوي على قطع نقدية نحاسية اموية ومجموعة من النقود الاسلامية ذهبية وفضية اكتشفت عام ١٩٧٤ .

والجدير بالذكر ان الدنانير العربية الخالصه قد ظهرت سنة ٧٩ هجرية بعد ان تطورت فتأثرت بالنقود البيزنطيه في حين ان الدراهم الاموية قد تطورت الى الدراهم الساسانية .

ويضم المعرض ايضا نقودا ذهبية من فئة الدينار مزينة بآيات قرآنية .

وكان اهم ما استرعى انتظار سمو الامير حسن اكبر واندر واروع مجموعة نقود اسلامية اموية وعباسية وايوبية وارتقيه وفاطميه وطولونية واغلبية وسلجوقية وهي مجموعة مؤلفة من دنانير ذهبية ودراهم فضية وفلوس نحاسية

وقد عرض هذه المجموعة النادر الافغاني شاعر شباب فلسطين اسهاما منه باليوبيل الفضي ليطلع عليها الشعب الاردني .

السادات يجتمع بكبار معاونيه

القاهرة — وأف — ذكرت وكالة انباء الشرق الاوسط ان الرئيس انور السادات اجتمع امس مع كبار معاونيه .

واشترك في هذا الاجتماع حسني مبارك نائب رئيس الجمهورية وسيد مرعي رئيس مجلس الشعب وممدوح سالم رئيس الوزراء واسماعيل فهمي نائب رئيس الوزراء ووزير الخارجية .

الاسد يستقبل اعضاء قيادة منظمة الصاعقة

دمشق — رويتر — استقبل الرئيس حافظ الاسد هنا امس السيد زهير محسن امين سر منظمة الصاعقة بحضور اعضاء القيادة العامة للمنظمة السادة حسن عياش وعبد الوهاب نوايسه وفرحان الجيزه ومحمد عبده العلي والمقدم صلاح معاني .

وصرح مصدر رسمي بان السيد محسن واعضاء القيادة اطلعوا الرئيس الاسد على نشاطات المنظمة كما شرح لهم الرئيس الاسد الوضع في المنطقة والتحركات الجارية .

رسالة لسركيس من الشيخ زايد

ابو ظبي — يغادر ابو ظبي اليوم الى بيروت مبعوث من قبل الشيخ زايد بن سلطان ال نهيان حاملا رسالة من سموه الى الرئيس الياس سركيس ورسالة اخرى من وزير الخارجية السيد احمد خليفه السويدي الى رئيس وزراء لبنان الدكتور سليم الحص .

وذكر ان الرسالتين تتعلقان بالمساعدات التي قررها سمو الشيخ زايد للمساهمة في اعادة تعمير لبنان

واعلن المبعوث وهو السفير بوزارة الخارجية السيد عبدالله الاحمر انه سيجري محادثات مع المسؤولين اللبنانيين تتعلق بالمشاريع المشتركة بين البلدين في نطاق دعم استقرار لبنان واعادة تعميره .

القذافي يستقبل السفير السوفياتي

باريس — واف — ذكرت امس وكالة الانباء الليبية في نبأ التقط في باريس ان العقيد معمر القذافي رئيس الجماهيرية الليبية استقبل مساء امس ايفان يلكوشين السفير السوفيتي في طرابلس .

صحيفة عربية جديدة تصدر في لندن

لندن — صدرت في لندن امس صحيفة عربية سياسية جديدة اسمها « شؤون الساعة » وتصدر هذه الصحيفة عن شركة « هينكس للصحافة » وهي شركة عربيةبريطانية مشتركة ومدير هذه الصحيفة الاستاذ عرفات حجازي ورئيس تحريرها السيد ياسر حجازي . وستوزع الصحيفة في معظم العواصم العربية والعالمية .

قداس وجناز

سيقام في تمام الساعة الثانية عشرة من ظهر يوم الاثنين الموافق ٨—٨—٧٧ قداس وجناز الثالث والتاسع عن راحة نفس المرحومة الغالية :

فيروز خليل النصار المعشر

وذلك في كنيسة البشارة للروم الارثوذكس — العبدلي — فآل الفقيدة يدعون الاهل والاصدقاء لمشاركتهم هذا القداس والجناز راجين اعتبار هذه الكلمة بمثابة دعوة خاصة لكل منهم .

لا اراكم الله مكروها بعزيز

قبول التعازي

بعد عودة النجل الاكبر للمرحوم الاستاذ

علي حسين روحي

من لندن بعد ان قام بتشييع جثمان والده الذي شارك فيه عدد من الشخصيات العربية والاجنبية وعلى راسهم معالي السفير الاردني في بريطانيا

يستمر قبول التعازي في منزل الفقيد الكائن في جبل عمان — شارع عصفور حتى يوم الثلاثاء الموافق ١٩٧٧/٨/٩

نعي فاضل

ينعى محمد ذيب سلطان واولاده بمزيد من الحزن والاسى المرحوم

محمود رسلان الكسيح

ويتقدمون من ال الفقيد وذويه بأحر التعازي القلبيه سائلين المولى عز وجل ان يتغمده بواسع رحمته ورضوانه ويسكنه فسيح جناته وان يلهم اله وذويه الصبر والسلوان

انا لله وانا اليه راجعون

نعي فاضل

محمد وربحي الحاج ديب ينعون ببالغ الحزن وعميق الاسى المرحوم

محمود رسلان الكسيح

سائلين المولى ان يتغمد الفقيد بواسع رحمته ورضوانه وان يلهم اله وذويه جميل الصبر وحسن العزاء

انا لله وانا اليه راجعون

شكر على تعاز

يتقدم ابناء الفقيد وبناته وال عريفج وعشيرة السلمان لكل من شاركهم بمصابهم بوفاة المرحوم

النقيب المتقاعد عيد سالم عريفج

سواء كان ذلك في تشييع الجثمان او الحضور الى بيت العزاء او النعي بالصحف او ارسال البرقيات راجين ان لا يريهم الله مكروها بعزيز .